



# MEMORIA ACADÉMICA

Curso 2024-2025









# Índice

- 1** Saludo del director
- 2** Campus
- 3** Hitos destacados
- 4** Organización
- 5** Profesionales
- 6** Alumnos
- 7** Indicadores de calidad
- 8** Prácticas
- 9** Movilidad Internacional
- 10** Investigación
- 11** Innovación docente
- 12** Laboratorios
- 13** Biblioteca
- 14** Unidad de Identidad y Misión

Memoria académica  
2024/2025

# Saludo del director





Estimado lector:

Esta memoria, como cada año, recoge la actividad realizada durante el último curso académico en la Escuela Universitaria de Enfermería y Fisioterapia, integrada en la Universidad Pontificia Comillas y auspiciada por la Orden Hospitalaria, a través de la Fundación San Juan de Dios, como entidad promotora.

Las actividades presentadas en la memoria muestran la posición consolidada de la Escuela en sus principales líneas de trabajo académico, que enmarca la docencia y la investigación, y en una posición muy notable tanto en el ámbito nacional como en el internacional. Esta situación demuestra la madurez de su grupo de investigación, ya consolidado, y la búsqueda de crear nuevos grupos con la experiencia acumulada, lo cual también contribuye a la proyección internacional del programa de doctorado interuniversitario, con la participación de la Universidad de Deusto, Ramón Llull y la Universidad Pontificia Comillas.

Continúa así una historia de éxito en la colaboración y alianza entre la Orden Hospitalaria, la Universidad y el mundo de la salud y la atención sociosanitaria, colaboración a la que damos continuidad con nuevos proyectos docentes y con la apuesta firme por la investigación. Los grados de Enfermería y Fisioterapia, dos másteres oficiales recientemente auditados, y el programa de doctorado ponen a disposición de la sociedad grados universitarios en salud, con la apuesta de ser referentes para un mejor servicio. Saber para servir nos impele a ser mejores para el mundo.

Toda esta actividad no sería posible sin el trabajo y la entrega de todos los profesionales que han hecho realidad todo lo que aquí se presenta: profesores, investigadores, personal administrativo y responsables de distintos departamentos que facilitan la labor académica de los estudiantes, en un entorno cada vez más exigente. Es un reto en un mundo globalizado e interdependiente con un vertiginoso cambio tecnológico, donde, sin embargo, la persona atendida sigue siendo nuestro centro de atención. Los acentos en el voluntariado, en la acción de justicia social y en la coherencia con los valores de la Orden Hospitalaria y la Compañía de Jesús son el fundamento de nuestra labor.

Con la firme vocación de seguir adelante y crecer de manera ascendente en esta trayectoria, queremos mantener nuestro esfuerzo por formar profesionales altamente cualificados a través de la actividad universitaria en todas sus dimensiones, te invitamos a leer y conocer mejor nuestra actividad, que crece cada año en publicaciones científicas, transferencia y número de alumnos formados en sus tres campus.

**Julio de la Torre, Director**



Memoria académica  
2024/2025

# Campus





La Escuela Universitaria de Enfermería y Fisioterapia San Juan de Dios - Comillas tiene su origen en el compromiso que la Orden Hospitalaria San Juan de Dios viene manteniendo desde mediados del siglo pasado con la formación en Ciencias de la Salud. En sus inicios el objetivo era formar a sus alumnos para “la mejor existencia de los enfermos”, y, de ese modo, extender el modelo de hospitalidad. Dicho modelo ha guiado la asistencia y la formación desarrolladas por la orden a lo largo de sus casi cinco siglos de historia.

La integración de la Escuela en la Universidad Pontificia Comillas, hace más de 30 años, ha permitido potenciar la transmisión de valores compartido que caracterizan a ambas instituciones, y mantener nuestra labor en pos de la meta de toda institución educativa: la excecunia docente y adaptada a los cambios y los requerimientos sociales y profesionales.

## Campus Paseo de la Habana

El Campus Paseo de la Habana se encuentra en Madrid, compartiendo recinto con el Hospital San Rafael. Se trata de un campus ubicado en una zona muy céntrica de la ciudad, lo que facilita su acceso a través de numerosas opciones de transporte.



## Campus Ciempozuelos

El Campus de Ciempozuelos se encuentra ubicado en la Avda. San Juan de Dios en este municipio del sur de Madrid, compartiendo recinto con las instalaciones del Centro Asistencial de San Juan de Dios, dedicado a la atención integral a la salud mental y a las personas con discapacidad.



## Campus Bormujos

El Campus de Bormujos se encuentra ubicado en el municipio de Bormujos, en el área metropolitana de Sevilla, integrándose en un entorno académico y sanitario. Comparte recinto con las instalaciones del Hospital San Juan de Dios del Aljarafe, centro de referencia en la atención sanitaria, lo que favorece la vinculación entre la docencia, la práctica asistencial y la investigación.





Memoria académica  
2024/2025



Entrega de premios del XXVI  
Certamen de Relatos Breves San Juan  
de Dios

# Hitos destacados



Adaptación de las memorias de los  
cuatro títulos oficiales de la EUEF al  
RD 822/2021





Comienzo de la actividad académica  
en el campus de Bormujos



Entrega de premios del 45 Certamen  
de Enfermería y 16 Certamen de  
Fisioterapia San Juan de Dios



Nuevos sexenios y acreditaciones de  
profesorado



Renovado acreditación institucional  
en todos los títulos oficiales de grado  
y postgrado



Encuentro de Estudiantes de San Juan de  
Dios en Granada



Aumento del claustro del programa de  
Doctorado



Memoria académica  
2024/2025

# Organización



**Director Escuela de Enfermería y Fisioterapia San Juan de Dios**

Julio de la Torre Montero

**Subdirectora Campus Paseo de la Habana**

Gema Escobar Aguilar

**Subdirectora Campus Ciempozuelos**

Blanca Egea Zerolo

**Subdirectora Campus Bormujos**

Almudena Arroyo Rodríguez

**Jefa de estudios del Grado en Enfermería Campus Pº de la Habana**

Begoña Cuenca de Prada

**Jefa de estudios del Grado en Fisioterapia Campus Pº de la Habana**

Ana Martín Nieto

**Jefe de estudio del Grado en Enfermería Campus Ciempozuelos**

Antonio Ramos Sánchez

**Jefe de estudios del Grado en Fisioterapia Campus Ciempozuelos**

Ricardo Blanco Méndez

**Director Máster en Biomecánica y Fisioterapia Deportiva**

Carlos López Moreno

**Director del Máster es Cuidados Paliativos**

Antonio Ramos Sánchez

**Coordinadora de titulación Grado en Enfermería y Grado en Fisioterapia**

Paloma Huerta Cebrián

**Coordinadora del Área de Enfermería**

Tamara Suquet García-Inés

**Coordinador del Área de Fisioterapia**

Ricardo Blanco Méndez

**Coordinadora del Área de Humanidades**

Mar Zulueta Egea

**Coordinadora de Relaciones Internacionales**

Isabel Baeza Monedero

**Delegado de Identidad y Misión**

Juan Francisco Blázquez García

**Coordinadora de Voluntariado**

Nuria de Castro de Frutos

**Coordinador de Postgrado**

Pedro Chana Valero

**Coordinadora Gestión de la Investigación**

Lara Martínez Gimeno

**Coordinador de Innovación Docente**

Miguel Mendoza Puente



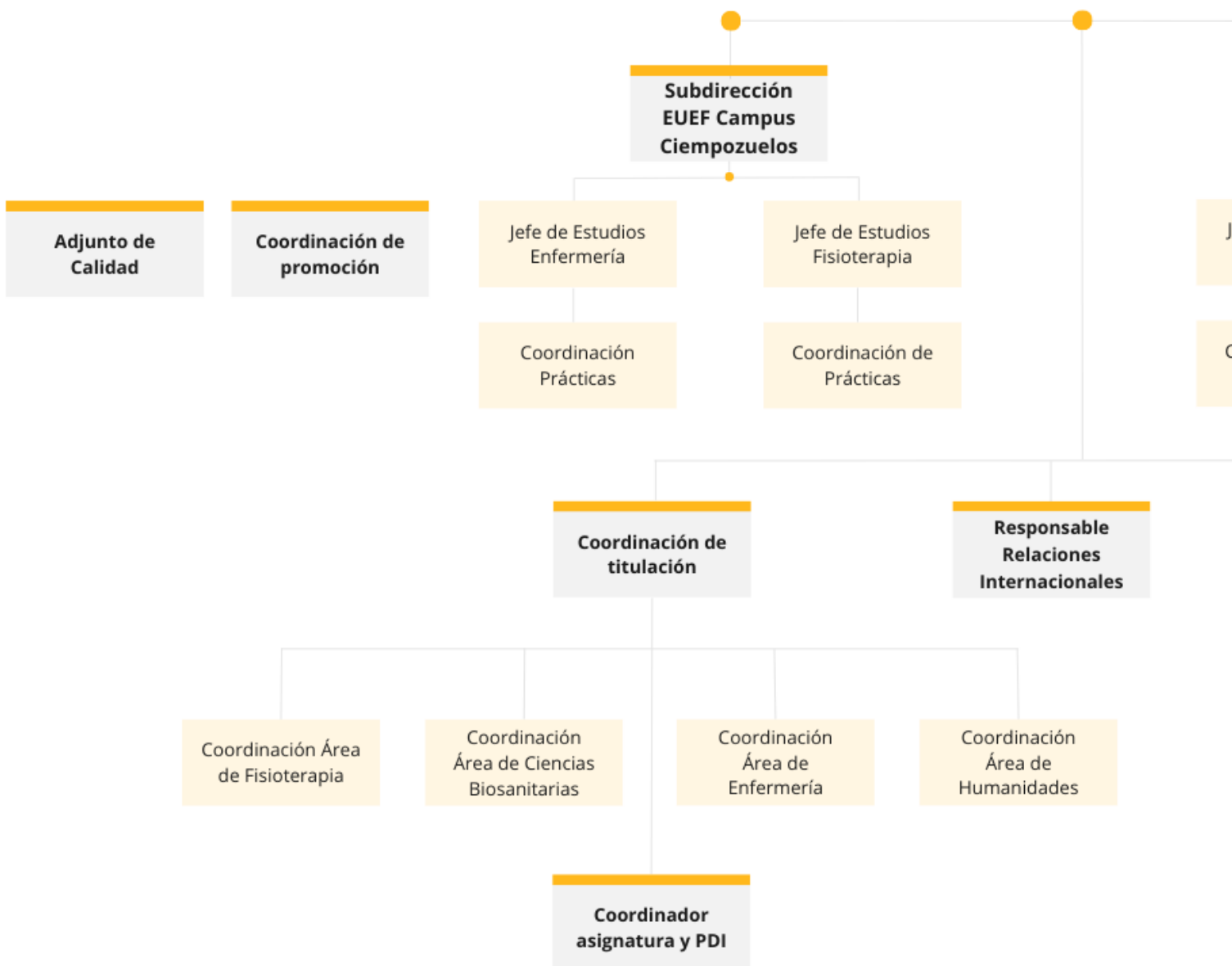

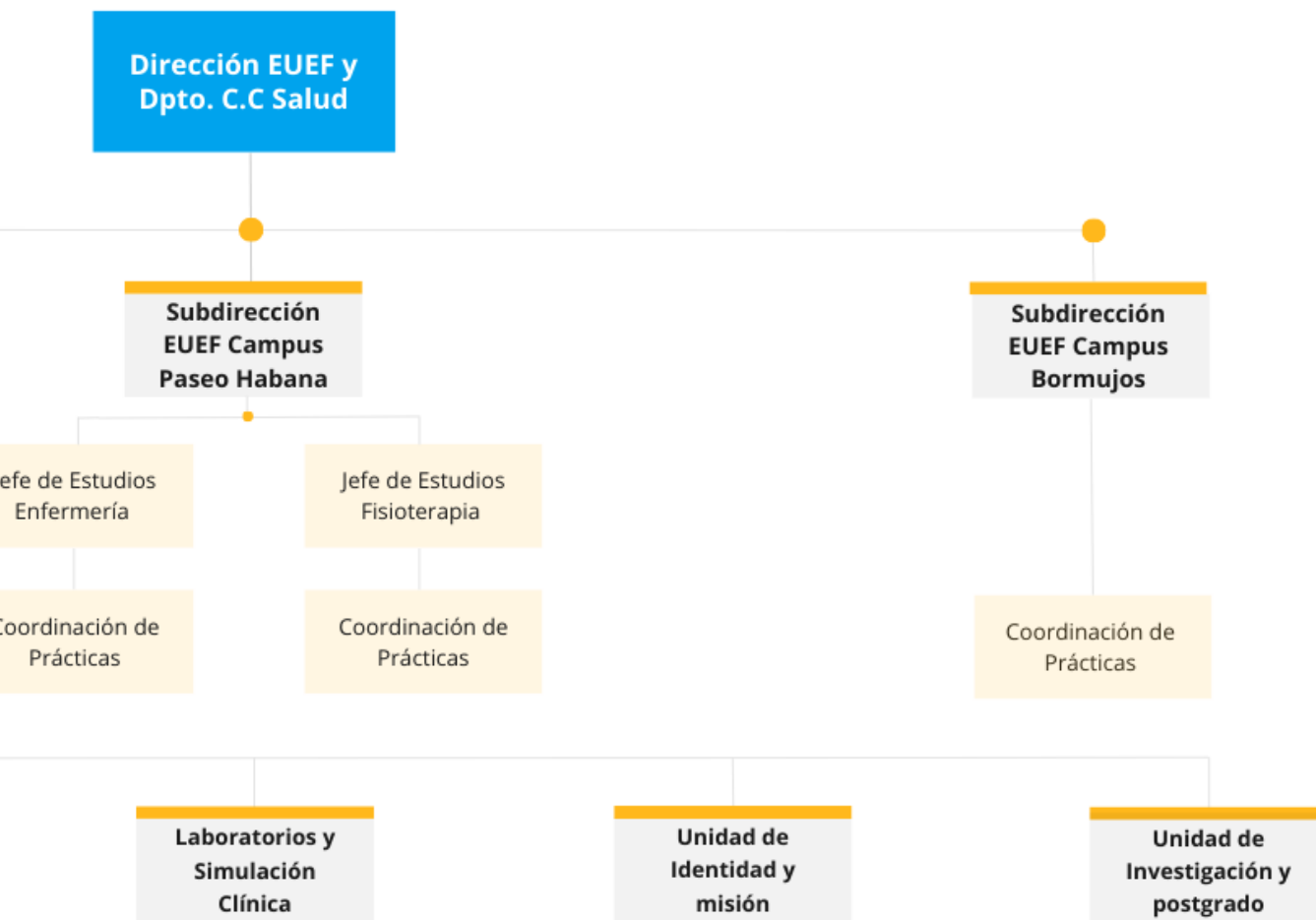



Memoria académica  
2024/2025

# Profesionales



154



Profesores

31



PAS

8



Secretaría

7



Conserjería

8



Administración

2



Informática

5



Biblioteca

1



Comunicación



Memoria académica  
2024/2025

# Alumnos



# 1.576

alumnos  
de Grado

# 42

alumnos  
de Máster

# 10

alumnos de  
Doctorado

## Número de alumnos por titulaciones

# 1.201

alumnos del Grado en Enfermería

---

# 375

alumnos del Grado en Fisioterapia

---

# 26

alumnos del Máster en Cuidados  
Paliativos

---

# 16

alumnos del Máster en Biomecánica  
y Fisioterapia Deportiva

---

# 10

alumnos del Programa Doctorado  
en Salud, Bienestar y Bioética

---

## Becas y ayudas

La Escuela Universitaria de Enfermería y Fisioterapia San Juan de Dios-Comillas y la Fundación San Juan de Dios destinan cada año una parte de su presupuesto a la concesión de becas y ayudas al estudio para favorecer la formación de aquellas personas que necesiten el apoyo institucional. Durante el curso 24/25 el presupuesto destinado ha sido **179.747,57 €**.



Memoria académica  
2024/2025

# Indicadores de calidad



Grado satisfacción con la docencia

Sobre 10

8,39

Grado satisfacción con los servicios

Sobre 10

6,84

Tasa de rendimiento

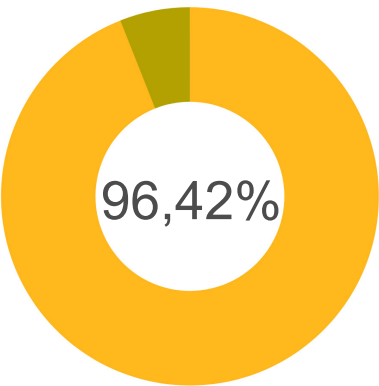

Tasa de éxito

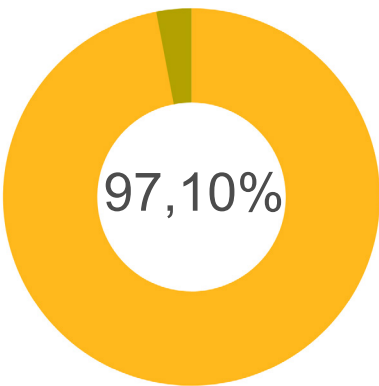

Tasa de evaluación

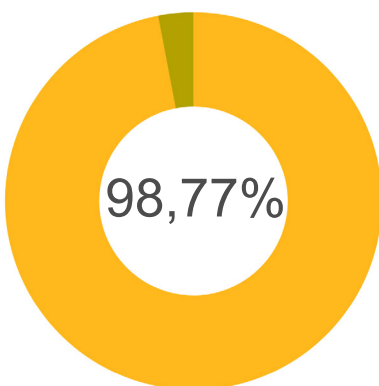

	Docencia	Servicios	Tasa de Rendimiento (%)	Tasa de Éxito (%)	Tasa de Evaluación (%)
Grado en Enfermería	8,34	7,02	95,10%	96,10%	98,90%
Grado en Fisioterapia	8,40	7,21	90,60%	92,60%	97,80%
M.U en Cuidados Paliativos	9,42	7,28	100%	100%	98,40%
M.U en Biomecánica y Fisioterapia	7,40	5,85	100%	100%	100%
Media	8,39	6,84	96,42%	97,10%	98,77%



Memoria académica  
2024/2025

# Prácticas



Contamos con un programa de prácticas clínicas que permite al alumno integrarse gradualmente en la realidad asistencial desde los primeros niveles formativos, lo que garantiza su incorporación posterior al mundo profesional con una excelente formación.

Para la realización de las prácticas tuteladas se dispone de un amplio número de convenios con centros sanitarios y sociosanitarios tanto del sector público como privado en el ámbito nacional así como a nivel internacional.

# 201

## convenios de prácticas del Grado en Enfermería y del Grado en Fisioterapia



**75**  
hospitales



**20**  
atención  
primaria



**18**  
empresas



**75**  
centros socio-  
sanitarios



**6**  
entidades  
deportivas



**7**  
fundaciones y  
asociaciones

# Algunos centros con convenio de colaboración en el Grado en Enfermería:





## Algunos centros con convenio de colaboración en el Grado en Fisioterapia:



Memoria académica  
2024/2025

# Movilidad internacional



Los programas de movilidad internacional permiten a nuestros estudiantes y profesores formarse durante un periodo de tiempo en una universidad extranjera en la Unión Europea, a través del Programa Erasmus+. El Servicio de Relaciones Internacionales de la Escuela Universitaria de Enfermería y Fisioterapia San Juan de Dios-Comillas se encarga de coordinar los intercambios de la comunidad universitaria.

26

alumnos  
incoming

8

alumnos  
outgoing

8

profesores  
visitantes

14

actividades  
internacionales

## Movilidad Erasmus + de alumnos

4 alumnos del Grado en Enfermería **enviados** a las siguientes universidades extranjeras

HO  
GENT



10 alumnos del Grado en Enfermería **recibidos** en nuestra Escuela procedentes de las siguientes universidades

Scuola universitaria professionale  
della Svizzera italiana

SUPSI



SAPIENZA  
UNIVERSITÀ DI ROMA



Escola Superior de  
Enfermagem de Coimbra



Escola Superior de Enfermagem  
S. José de Cluny



TOR VERGATA  
UNIVERSITÀ DEGLI STUDI DI ROMA



UNIVERSIDADE  
CATOLICA  
PORTUGUESA

2 alumnos del Grado en Fisioterapia **enviados** a las siguientes universidades extranjeras



Erhvervsakademi og  
Professionshøjskole



UNIVERSITEIT  
GENT



**14** alumnos del Grado en Fisioterapia **recibidos** en nuestra Escuela procedentes de las siguientes universidades

Scuola universitaria professionale  
della Svizzera italiana

**SUPSI**

**HU**  
HUMANITAS  
UNIVERSITY



**ÉCOLE  
D'ASSAS**  
RÉÉDUCATION & SANTÉ



  
UNIVERSIDAD MARISTA  
VALLADOLID

 **Klaipeda  
University**

**ULB** UNIVERSITÉ  
LIBRE  
DE BRUXELLES

## Movilidad SICUE

**1** alumno enviado a la siguiente universidad

**2** alumnos enviados a la siguiente universidad



 **Deusto**  
Universidad de Deusto

## Movilidad Erasmus + de profesores

**3** profesores realizaron una movilidad a las siguientes universidades

 **UNIVERSITY of  
WORCESTER**

 **S. José de Cluny**  
Escola Superior de Enfermagem

 **UNIVERZITA  
PALACKÉHO**  
V OLMOUCI

6 visitas recibidad de profesores extranjeros



Escola Superior de  
Enfermagem de Coimbra



UNIVERSITY OF  
THESSALY



UNIVERSITÀ  
DEGLI STUDI  
DI UDINE  
hic sunt futura



PUCPR  
GRUPO MARISTA



UNIKLINIK  
KÖLN

## Participación en redes internacionales



Participación en la Conferencia Anual de la European Network of Physiotherapy in Higher Education (ENPHE): “EPhysiotherapy Education: Aiming at Excellence through Collaboration”, celebrada en Varsovia (Polonia), en septiembre de 2024, y participación en el Spring Seminar: “The Future of Physiotherapy Education: Trends, Challenges, and Opportunities”, celebrado en Breda (Holanda), en abril de 2025.



FLORENCE  
network

Participación en la Conferencia Anual de la Red Internacional de Escuelas de Enfermería Florence Network: “Professional Leadership”, celebrada en Leeuwarden (Holanda), en abril de 2025.

# Convenios con centros extranjeros

## Alemania

Alice Salomon Hochschule Berlin  
Bielefeld Fachhochschule

## Reino Unido

Birmingham City University  
St Mary's University London  
Twickenham

## Colombia

Pontificia Universidad Javeriana  
(Bogotá y Cali)

## Brasil

PUC Campinas

## Portugal

Escola Superior de Enfermeria de Coimbra  
Universidade de las Azores  
Escola Superior de Tecnologia de la Salud de Lisboa

## Uruguay

Universidad Católica de Uruguay

## Argentina

Universidad Abierta Interamericana

## Francia

IFSI – Hospital Saint Maurice  
Ecole d'Assas de París





**Dinamarca**

Lillebaelt University College

**Finlandia**

Novia University of Applied

**Estonia**

Tartu Healthcare College  
Tartu University

**Lituania**

Klaipeda State University

**Polonia**

University of Opole  
Cardinal Stefan Wyszynski  
University's Collegium Medicum

**Bélgica**

Hogeschool Gent  
Universidad Libre de Bruselas  
Gent University

**Suiza**

University of Applied Sciences and  
Arts of Italian Switzerland

**Italia**

Università degli studi di Udine

Memoria académica  
2024/2025

# Investigación



Juntos, formamos una comunidad académica que trasciende fronteras físicas para compartir conocimiento, talento y compromiso. Esta unión nos impulsa a crecer, a innovar y a generar investigación que transforme la universidad, la práctica clínica y que mejore la vida de las personas.

Aunar esfuerzos es clave para potenciar la producción científica, promover proyectos colaborativos y consolidar una cultura investigadora que beneficie tanto a nuestro profesorado como a la sociedad a la que servimos.

La memoria 2024-2025 contempla, indicadores académicos y de producción científica de los tres campus. La EUEF cuenta con un total de 163 profesores con diferentes dedicaciones y 50 profesores con dedicación exclusiva, plena y semiplena. Los indicadores que se presentan se extraen de esta segunda muestra de profesores (N=50).

Desde nuestra institución se está realizando una apuesta firme por apoyar la carrera investigadora de nuestros profesores, la promoción académica de estos y la creación de redes interdisciplinarias.

Esta Memoria pretende reflejar estos aspectos que visibilizan el crecimiento y madurez de nuestra escuela como institución académica e investigadora.

continuación se presentan los indicadores académicos y de producción científica:

## Niveles de investigación

El reconocimiento de los niveles de investigación implica una apuesta firme por el reconocimiento, dentro de la dedicación de nuestros profesores/as, de la actividad investigadora. Durante el curso 2024-2025 (N=48) 11 profesores contaban con un N1 de investigación y 9 con un N2. Al finalizar el periodo y de cara al curso 2025-2026 (N=52) 9 profesores contaban con un N1 de investigación y 18 con un N2.

## Indicadores académicos

Respecto a los indicadores académicos del curso 2024-2025 de 50 profesores de ambas titulaciones, un 74 % (37) cuenta con la titulación de doctor (2 nuevos doctores durante el periodo). Un 36% (18) de los profesores está acreditado, de los cuales: 3 (6 %) profesores tiene la figura de ayudante doctor, 11 (22 %) contratado doctor (6 nuevos contratados doctores durante el periodo) y 4 (8 %) titular de universidad. 11 profesores (22%) tienen reconocidos sexenios (5 Profesores con reconocimiento de sexenio de investigación durante el periodo).

Si se tiene en cuenta el total de profesores (N=163) incluyendo tutores académicos se cuenta con un total de 55 (33,7%) doctores.

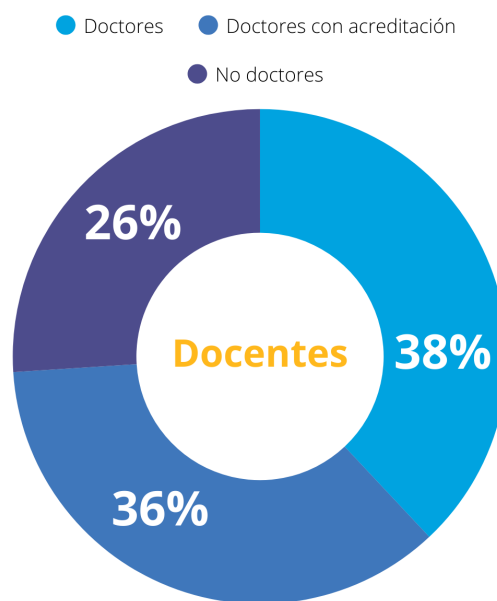



## Producción científica

Respecto a los indicadores de producción científica, se han publicado un total de 40 artículos y 7 libros. Se cuenta también con una patente registrada (X-Needle).

De los 40 artículos publicados en los tres campus, hay un total de 29 indexados en JCR, de los cuales 9 son Q1 (3 Decil 1), 16 Q2, 3 Q3 y 1 Q4. De los 11 restantes, 4 están indexados en SJR (1 Q3, 3 Q4) y 7 no indexados. La distribución de los artículos indexados en JCR y SJR se muestran en la Figura 2.

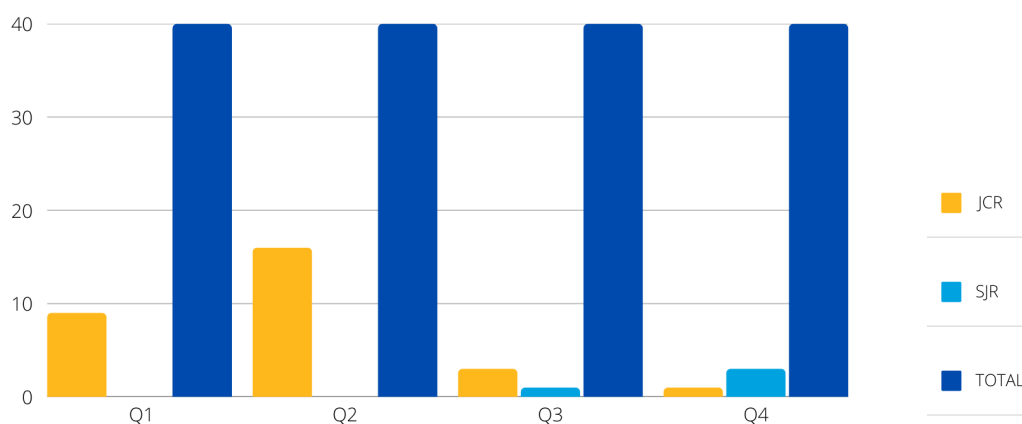

## Proyectos de investigación activos en el curso 24-25

Respecto a proyectos de investigación activos durante el periodo 2024-2025, hay un total de 89 proyectos de investigación y 13 de innovación docente. De los 89 proyectos 46 son liderados por profesores de la EUEF, de los cuales 22 reciben financiación (428.987 euros-Universidades; CENDE, Certamen Investigación, Colegio de enfermería de Huesca, Pfizer, Premio UNISERVITATE 2024, Consejo General de Enfermería, entre otras, de los cuales 14.700 se gestionan a través de la FSJD y 49.455 proceden de Ayudas propias de la FSJD) y 24 no son financiados. 43 proyectos son de colaboración externa, 25 de estos reciben financiación y 18 no están financiados. Del total de proyectos, 22 son tesis doctorales, de las cuales 12 son de doctorados de la Universidad Pontificia Comillas.



**89**

proyectos



**47**

reciben  
financiación



**43**

colaboración  
externa

# Proyectos liderados por profesores de la EUEF

## PROYECTOS FINANCIADOS

Propuesta de clasificación Internacional de Deportistas elegibles según el déficit intelectual

**Equipo de Investigación:** Elisa María Benito Martínez (IP), Ricardo Blanco Méndez, Tania Bastos, Beatriz Alonso, Antonio Costa, Toni Pomar, Raúl Coto Martín, Vanessa Sánchez, Vanessa de la Vila, Marco Kokali, Carlos López Blanco

**Período:** 11/2022-01/2029

**Entidad financiadora:** Universidad de León, FESAIB (Federació d'Esports Adaptats de les Illes Balears), Universidad Oporto, Universidad Marista de Valladolid

**Cuantía:** 45304,14 euros (entidad receptora externa)

Competencias para el cuidado espiritual del paciente en el Grado de enfermería. TESIS DOCTORAL (Doctorado Salud, Bienestar y Bioética)

**Equipo de Investigación:** Tamara Suquet García-Inés (IP- Doctoranda), Mar Zulueta Egea, Ana Sofia Fernandes Ribeiro, M<sup>a</sup> Lara Martínez Gimeno

**Período:** 09/2022-09/2025

**Entidad financiadora:** Certamen Investigación San Juan de Dios (Premio)

**Cuantía:** 3000 euros (cuantía gestionada por el IP del proyecto)

Evaluación de la Competencia Cultural en el Grado de Enfermería en el Espacio Europeo de Educación Superior (CCA-EUnurse)

**Equipo de Investigación:** Laura Visiers Jiménez (IP), Isabel Baeza Monedero, M<sup>a</sup> Lara Martínez Gimeno, José Ríos Díaz.

**Período:** 09/2021-09/2026 (Difusión resultados)

**Entidad financiadora:** Premio Colegio de Enfermería de Huesca

**Cuantía:** 700 euros (cuantía gestionada por el IP del proyecto a través de la FSJD)

Diseño de un nuevo dispositivo de medida de presión intraabdominal para pacientes críticos. TESIS DOCTORAL (Doctorado Salud, Bienestar y Bioética)

**Equipo de Investigación:** Ana María Megía Macías (IP), Julio César de la Torre Montero (Co-IP) Alfredo Serrano Ruiz, Eva M<sup>a</sup> López Torre, Sara Veneros Hernández, Luis Mochón Castro, Pablo Villamayor Tirado

**Período:** 2024-2027

**Entidad financiadora:** Universidad Pontifica Comilla (Proyectos Propios)

**Cuantía:** 6.795 euros (entidad receptora externa)

## Análisis del impacto social del programa de aprendizaje-servicio “SQUEEZE&LIFT” en estudiantes de pregrado de Fisioterapia y en la comunidad receptora del servicio

**Equipo de Investigación:** María Simarro González (IP), Marta Benito Miguel, Cristina Arcas Noguera, Ana Martín Nieto

**Período:** 2024-2025

**Entidad Financiadora:** Premio UNISERVITATE 2024

**Cuantía:** 5000 euros

## TECH-HEALTH. Training Educational Course on innovative HEALTHcare technologies

**Equipo de Investigación:** Gema Escobar Aguilar (IP), Pedro Chana Valero, Manuel Lara Romero, María Simarro González.

**Período:** 10-2024/09-2026

**Entidad Financiadora:** Erasmus +

**Cuantía:** 60.000 euros (entidad receptora externa)

## Valores normativos de Fuerza Baloncesto (Movistar Estudiantes)

**Equipo de Investigación:** Néstor Pérez Mallada (IP), Raúl Coto Martín

**Período:** 09-2020/act

**Entidad Financiadora:** Movistar Estudiantes

**Cuantía:** 30.000 euros (intercambio de servicios)

## Datos dinamométricos con EASYTECH -PRIM

**Equipo de Investigación:** Néstor Pérez Mallada (IP)

**Período:** 06-2024/06-2027

**Entidad Financiadora:** PRIM FISIO

**Cuantía:** 40.000 euros (intercambio de servicios)

## Red Laboratorio Iberoamericano de Ética de la salud pública

**Equipo de Investigación:** Ramón Ortega Lozano (IP), Cruz Netzahualcoyotl, Susana Rostangnol, Jimmy Washburn, María Graciela de Ortuzar, Iñigo Álvarez

**Período:** 04-2023-12-2026

**Entidad Financiadora:** Observatorio Mexicano de Bioética (México), Universidad de la República (Uruguay), Universidad de Costa Rica, Universidad Nacional de la Plata (Argentina), Universidad de Chile

**Cuantía:** 85.000 euros (entidad receptora externa)



## Red Temática RED2022-134551-T "ESPACYOS. ETICA DE LA SALUD PUBLICA"

**Equipo de Investigación:** Angel Puyo González (IP), Ramón Ortega Lozano et col.

**Periodo:** 04-2023/12-2025

**Entidad Financiadora:** FECYT

**Cuantía:** 18.000 euros (entidad receptora externa)

## Sentido en la vida en personas con Esclerosis Lateral Amiotrófica: de la calidad de vida a la percepción del cuidado enfermero

**Investigador:** Mar Zulueta Egea (IP), Yolanda Morán Benito (co-IP), Gema Escobar Aguilar, Lara Martínez Gimeno

**Periodo:** 04-2024/12-2027

**Entidad Financiadora:** Consejo de Enfermería

**Periodo:** 8.000 euros (entidad receptora FSJD sin constes indirectos)

## Biomarcadores ecográficos funcionales y texturales de la musculatura respiratoria en pacientes con cirugía de cáncer de mama. Estudio observacional longitudinal. TESIS DOCTORAL (Doctorado Salud, Bienestar y Bioética)

**Investigador:** Sonia de Marco París (IP), José Ríos Díaz, Joaquín Zambrano Martín

**Periodo:** 2024-2027

**Entidad Financiadora:** Proyectos Propios FSJD

**Cuantía:** 9.597 euros (Gestión a través de la FSJD)

## Aprender anatomía en estructuras anatómicas reales: análisis del impacto de videos de disección en estudiantes de enfermería

**Investigador:** María Rodríguez Ortega (IP), Yolanda Ortega Latorre, Paloma Huerta Cebrián, Jesús Ramón Jiménez Octavio

**Periodo:** 2024/2027

**Entidad Financiadora:** Proyectos Propios FSJD

**Periodo:** 3.900 euros (Gestión a través de la FSJD)

## Impacto de un programa de equinoterapia sobre variables relacionadas con el estrés, la autonomía y el equilibrio en personas con edad escolar con discapacidad intelectual

**Investigador:** Antonio Ramos Sánchez (IP), Blanca Egea Zero, Elisa María Benito Mar-

tinez, Carlos López Moreno, Lara Martínez Gimeno, Adela García González, Lucía Halthy Barrutieta, Paula Visedo Colino. Alumna de Doctorado Facultad de Psicología UPCO, Aranzazú Morales García-Alcaide. Alumna Grado en Enfermería. EUEF, Lucia González Puche. Psicóloga colegio Cambrils, Jennifer González López. Enfermera colegio Cambrils

**Periodo:** mayo 2025-2027

**Entidad Financiadora:** Proyectos Propios FSJD

**Cuantía:** 10.423 euros (Gestión a través de la FSJD)

El humor como intervención de cuidados al final de la vida. Experiencias de las enfermeras en el manejo paliativo. TESIS DOCTORAL (Doctorado Salud, Bienestar y Bioética)

**Equipo investigador:** Daniel Fernández Robles (IP-doctorando), Juan Manuel Arribas Marín (director), Domingo Palacios Ceña(co-director)

**Periodo:** 2022-2028

**Entidad Financiadora:** Proyectos Propios FSJD

**Cuantía:** 3.400 euros (Gestión a través de la FSJD)

Efectos sobre la pérdida de peso y la composición corporal de la ingesta de Lactobacillus kefir en pacientes con obesidad grado I y su impacto en función de la expresión de polimorfismos SNPs en los genes PPARG, INSIG2, ADRB2, ADRB3, UCP2, AGRP, LEP y LEPR, relacionados con los niveles de control del ciclo hambre/saciedad, metabolización de macronutrientes y regulación del gasto de calorías

**Equipo investigador:** Jaime Ruiz Tovar-Polo (IP), Jose Javier Zamorano León, Ana Martín Nieto, Marta Benito Miguel, Marta González Ramos, Nuria de Castro de Frutos, Isabel Baeza Monedero, María Rodríguez Ortega; Cristina Martín-Crespo Blanco, Gema Escobar Aguilar, Carolina Llaverro Garrido.

**Periodo:** 2024-2026

**Entidad Financiadora:** Proyectos Propios FSJD

**Cuantía:** 7.000 euros (Gestión a través de la FSJD)

Implementación y validación de la evaluación continua en el programa de aprendizaje servicio SQUESSE&LIFT

**Equipo de Investigación:** María Simarro González, Marta Benito Miguel

**Periodo:** 2024-2026

**Entidad Financiadora:** Proyectos Propios FSJD

**Cuantía:** 4.300 euros (Gestión a través de la FSJD)

## Evaluación de la incorporación de herramientas de Realidad Aumentada (RA) en comparación con el Aprendizaje Basado en Simulación Clínica (ABSC) para la formación en Reanimación Cardiopulmonar Básica (RCPb) y Desfibrilación Semiautomática (DESA) en estudiantes en el Grado de Enfermería con metodología Design Thinking

**Equipo investigador:** Alfredo Serrano Ruiz (IP-director), María Jiménez Jiménez (doctoranda), David Fernández Ayuso (co-director), Eva M<sup>a</sup> López Torre, José Ríos Díaz, Virginia Maroto Alonso, Juan Francisco Blázquez García, Beatriz Zambrano Serrano. TESIS DOCTORAL (Universidad Pontificia Comillas-Doctorado Salud, Bienestar y Bioética)

**Periodo:** 2024-2026

**Entidad Financiadora:** Conferencia Nacional de Decanos de Enfermería (CENDE)+ Proyectos Propios FSJD

**Cuantía:** 1.000 euros + 6.035 (Entidad receptora FSJD sin costes indirectos)

## Evaluación del dispositivo ADAMO-Robot para el tratamiento de patologías cervicotorácicas

**Equipo de Investigación:** Carlos Carpintero (IP), Francisco López, Jesús Jiménez, Carlos Rodríguez-Morcillo, Juan Manuel Asensio-Gil

**Periodo:** oct 2024-sep 2025

**Entidad Financiadora:** Comunidad de Madrid-Fondos europeos para el desarrollo (FEDER).

**Cuantía:** 72.600 euros (Entidad receptora externa)

## Soluciones tecnológicas en salud mediante impresión 3D para personas con discapacidad

**Equipo de Investigación:** Manuel Lara Romero (IP) Marta Martín Serrano, Pedro Chana Valero

**Periodo:** sep 2025-julio 2026

**Entidad Financiadora:** Universidad Pontificia Comillas

**Cuantía:** 800 euros (Entidad receptora externa)

## Análisis de la relación entre Empatía y Valores de la Hospitalidad en el contexto de la Humanización de la Asistencia

**Equipo de Investigación:** Jose María Galán López (IP), Almudena Arroyo Rodríguez, Ángela López Tarrida; Dolores Torres Enamorado; Raquel Martín Martín; Carla Corradi Perini. Pontificia Universidad Católica del Parana (Brasil), Universidad Loyola Andalucía **Periodo:** 2018-2030

**Entidad Financiadora:** Unidad Territorial II Orden Hospitalaria San Juan de Dios

**Cuantía:** 3.333 euros (pte ampliación)



Percepción de la violencia de la pareja en estudiantes de Enfermería a través de una escala validada. Validación Cultural Escala al portugués

**Investigadores:** Inmaculada Lancharro Taverro (IP), Almudena Arroyo Rodríguez, Dolores Torres Enamorado, María R. Martínez Jiménez, Rocío Romero Serrano, Soledad Ferreras

**Entidad Financiadora:** Unidad Territorial II OHSJD

**Periodo:** 2022-2026

**Cuántía:** 1000 euros

## PROYECTOS SIN FINANCIACIÓN

Evaluación de la calidad del cuidado enfermero paliativo desde la percepción de los pacientes y familiares en el ámbito de final de vida

**Investigador:** Mar Zulueta Egea (IP), Antonio Ramos Sánchez

**Periodo:** 2024-2026

Variación de los datos biomecánicos del movimiento del cuerpo humano, por rangos de edad, sexo, actividad deportiva y características antropométricas, tras la aplicación de técnicas de fisioterapia deportiva

**Investigador:** Néstor Pérez Mallada (IP), Carlos López Moreno, Julio de la Torre Montero, Elisa Benito Martínez, M.Jesús Martínez Beltrán, Adela García González, Ricardo Blanco

**Periodo:** 11/2015-02/2025

Estudio descriptivo sobre la satisfacción e impacto de la implementación de la actividad docente en el aula: Diseño de soluciones tecnológicas en salud mediante impresión 3D para personas con diversidad funcional

**Investigador:** Marta Martín Serrano, Manuel Lara Romero, Miguel Mendoza Puente, Pedro Chana Valero, Elena García García

**Periodo:** 2022-2026

Evaluación de la apnea obstructiva del sueño en pacientes obesos antes y después de ser sometidos a cirugía bariátrica

**Investigador:** Jaime Ruiz-Tovar Polo, Rafael Martín Holguera

**Periodo:** 2024-2025

El acoso sexual en el entorno académico-sanitario en estudiantes del grado en Enfermería

**Investigador:** Alfredo Serrano Ruiz (IP), María del Rocío Jiménez Mérida, José Manuel Alcaide Leyva, Carmen María Sarabia Cobo, Alexandra Guadrón Romero, Antonio Vázquez Sellán

**Periodo:** 2024-2025

## TARS, biomecánica y lesiones a partir del uso de las zapatillas de fibra de carbono

**Investigador:** Elisa María Benito Martínez (IP) Raúl Zapata Rodrigo, Christophe Ramírez Paterneau (Federación Española de Atletismo), Eva Calleja, Adrián Rodríguez (Federación Francesa de Atletismo)

**Periodo:** 2023-septiembre 2028

## Identificación de causas de fiebre postoperatoria en el paciente con cáncer colorrectal

**Investigadores:** Jaime Ruiz-Tovar Polo, Rafael Martín Holguera

**Periodo:** 2024-2025

## Asociación de la fuerza de prensión manual con el uso de smartphone y pantallas táctiles, nivel de actividad física, alteraciones del sueño y percepción del estado general de salud

**Investigador:** Jaime Ruiz-Tovar Polo, Ana Martín Nieto, María Simarro González

**Periodo:** 10-2024/09-2026

## Influencia del ciclo menstrual en las lesiones de ligamento cruzado anterior de la rodilla en mujeres

**Investigadores:** Raúl Coto Martín (IP), Néstor Pérez Mallada, Lucía Cuellar Marín, Elisa M<sup>a</sup> Benito Martínez, Sandra Rodríguez García, M<sup>a</sup> Jesús Martínez Beltrán

**Periodo:** 10-2024/09-2026

## Rehabilitación de la Artroplastia Total de Cadera a través de una Aplicación Móvil. Estudio Observacional Retrospectivo. TESIS DOCTORAL (Doctorado Salud, Bienestar y Bioética)

**Investigador:** Joaquín Zambrano Martín (IP-doctorando), Antonia Gomez Conesa, Miguel Mendoza Puente, Roberto Mendez Sánchez

**Periodo:** 2021-2025

## Internacionalización en casa a través de un proyecto de intercambio virtual entre universidades del Espacio Europeo de Educación Superior

**Investigador:** Laura Visiers Jiménez (IP), M<sup>a</sup> Isabel Baeza Monedero, Palsma M, Mirjam, Niersman A, Astrid, Pellicaan JR, Judith-Hanze University of Applied Sciences (Groningen, Netherlands)

**Periodo:** 2024-2025

## Realidad Virtual y Aumentada en la asistencia clínica de fisioterapia y biomecánica

**Investigadores:** Néstor Pérez Mallada (IP), Marian Sáenz Nuño (Co-IP), Gonzalo Alcañiz  
**Periodo:** 09-2023/act

## Coeficientes de correlación interequipos de Dinamometría Primus-Easytech-Biodex

**Investigadores:** Néstor Pérez Mallada (IP), Raúl Coto Martín  
**Periodo:** 09-2024/act

## Aportación de la OH a la aproximación transcultural en salud mental y discapacidad intelectual

**Investigadores:** Calixto Plumed Moreno y profesionales de la OH Profesionales de la OH en los diversos entornos de salud mental y personas con discapacidad  
**Periodo:** 2021-2027

## Escala de Humanización en salud mental

**Investigador:** Calixto Plumed Moreno y profesionales de la OH Profesionales de la OH en los diversos entornos de salud mental  
**Periodo:** 2020-2025

## Valoración biomecánica de miembros inferiores en población mujer deportista y su relación con las fases del ciclo menstrual y futuras lesiones. Tesis doctoral (U.P.Comillas)

**Equipo de Investigación:** Raúl Coto Martín (IP-doctorando), Juan M. Arribas (director), Néstor Pérez Mallada (tutor), M<sup>a</sup> Jesús Martínez Beltrán (tutor), Lucía Cuellar Marín  
**Periodo:** 09-2023-09-2026  
**Entidad Financiadora:** Beca predoctoral

## El abandono académico en Ciencias de la Salud: influencia de los factores personales, académicos e institucionales en estudiantes universitarios Tesis doctoral (U.P.Comillas - Programa Individuo, Familia y Sociedad)

**Equipo de Investigación:** Manuel Felipe Lara Romero (doctorando), Gonzalo Aza Blanco (director), Pedro Chana Valero (co-director)  
**Periodo:** 09-2024-09-2029

## Valoración de la marcha a través de sistema de análisis de movimiento en pacientes institucionalizados con tratamiento antipsicótico. Tesis doctoral.

**Investigadores:** Adela García González (doctoranda). Julio de la Torre y M<sup>a</sup> Jesús Martínez



Beltrán (director-codirector)

**Periodo:** 2020-2026

**Entidad Financiadora:** Beca predoctoral

### Estudio de variables para clasificación en Deportes Colectivos de deportistas con Discapacidad Intelectual

**Investigadores:** Elisa María Benito Martínez (IP), Ricardo Blanco Méndez, Alfredo Salazar Vera, Antoni Pomar (FESAIB)

**Periodo:** 11-2021/01-2026

### Cambios en la mineralización ósea y en el metabolismo del calcio tras gastrectomía vertical y bypass gástrico. Tesis doctoral (U.P.Comillas)

**Investigadores:** Jesús Muñoz Muñoz (IP-doctorando), Jaime Ruiz-Tovar Polo (director)

**Periodo:** 10-2024/09-2026

### Abuso de bebidas energéticas y calidad del sueño en estudiantes universitarios: Influencia de polimorfismos genéticos asociados al insomnio y patrón específico de sueño

**Investigadores:** Jaime Ruiz-Tovar Polo (IP) Álvaro López Samanes, María Fernández Rivas, Lara Martínez Gimeno, Julio César de la Torre Montero, Ana Martín Nieto, José Ríos Díaz, Gema Escobar Aguilar

**Periodo:** 05-2025/05-2027

### Un estudio cualitativo a través de entrevistas: vivencias de pacientes con dificultades en el acceso vascular

**Investigadores:** Sixto Patiño (IP). Lucía Cuellar Marín, Nuria Ramos

**Periodo:** 06-2025/06-2026

### Fundamentos antropológicos en San Juan de Dios. Tesis Doctoral (U.P. Comillas-Doctorado en Filosofía: humanismo y trascendencia)

**Investigadores:** Juan Francisco Blazquez García (IP-doctorando), Ignacio Verdú Braganza, Calixto Plumed Moreno (Director / Co-Director)

**Periodo:** 2024/06-2028

### Percepciones del profesorado acerca del impacto de la formación en género del alumnado del grado de enfermería de la Universidad de Sevilla

**Investigadores:** Almudena Arroyo Rodriguez (IP), Inmaculada Lancharro taviero, Rocío Romero Serrano, Amaia Maquivar, Itziar Estalella, Sergio Barrientos, Lorena Tarriño

**Periodo:** 2024/2026

# Proyectos de colaboración externa

## PROYECTOS CON FINANCIACIÓN

### IMPROVA (Injury Mitigation to Promote Vision-Zero Achievement)

**Equipo de Investigación:** Francisco López (IP), Carlos Carpintero Rubio, Luís Sánchez, Manuel Valdano

**Periodo:** 06-2024/05-2025

**Entidad Financiadora:** Unión Europea, programa Horizon Europe

**Cuantía:** 352.160 euros (Entidad receptora externa)

### Análisis de la compasión y la humanización de los adolescentes frente a procesos de final de vida: un proyecto participativo con metodología mixta (COMPAS)

**Equipo de Investigación:** Rosa Miro Bonet (Balears), Eva Abad Corpa (Murcia) (IP), Grupo Compas Madrid: INVESTÉN (Ileticia Bernués y Andrea Roderó. Asesora Mayte Moreno (UAM), Eva García Perea, Paula Setién (UAM), Mar Zulueta Egea (Universidad Pontificia de Comillas).

**Periodo:** 2023-2026

**Entidad Financiadora:** Proyecto I+D+I en salud (FIS)

**Cuantía:** 103.750 euros (Entidad receptora externa)

### Desarrollo y Evaluación de la plataforma web SIE2-P (Sistema Integral de Evaluación de Estudiantes en Prácticas)

**Equipo de Investigación:** Ana Isabel Parro Moreno (IP), M<sup>a</sup> Isabel Guzmán Almagro, María Gema Cid Expósito, Jesús Muñoz Muñoz, Laura Visiers Jiménez

**Periodo:** 2019-2024

**Entidad Financiadora:** Conferencia Nacional de Decanos

**Cuantía:** 3000 euros (entidad receptora externa)

### Desarrollo y evaluación de una plataforma web para la evaluación de estudiantes de grado en enfermería en prácticas clínicas en unidades de hospitalización pediátricas

**Equipo de Investigación:** María Gema Cid Expósito (IP), Montse Lamoglia Puig, Ana Isabel Parro Moreno, Maria Teresa Alcolea Cosin, Adelina Martín, Ana María Martínez Cagiao, Laura Visiers Jiménez

**Periodo:** 2023-2026

**Entidad Financiadora:** Conferencia Nacional de Decanos

**Cuantía:** 3000 euros (entidad receptora externa)

## Diseño de un Metaverso para la Educación Superior en Ciencias de la Salud

**Equipo de Investigación:** Manuel Pardo Río, José Ríos Díaz

**Periodo:** 2023-2026

**Entidad Financiadora:** Ministerio de Ciencia e Innovación

**Cuantía:** 90.000 euros (entidad receptora externa)

## Efectos del cronotipo y su influencia sobre hábitos de sueño, rendimiento académico y niveles de actividad física en estudiantes universitarios

**Equipo de Investigación:** María Fernández Rivas (IP), Álvaro López Samanes, Javier Pinilla Arbex, Victoria Montes Gan, Carmen Ocete Calvo, Jose Carlos Calero Cano, Miguel Mendoza Puente, Lucía Cuellar Marín, Arkaitz Castañeda Babarro, Josep Campos Rius

**Periodo:** 2024-2026

**Entidad Financiadora:** Proyectos de investigación propios Comillas

**Cuantía:** 17.500 euros

## Efectos de la ingesta de nitratos sobre la función neuromuscular y cognitiva en personas mayores

**Equipo de Investigación:** Alvaro López Samanes (IP), Macarena Sánchez Izquierdo, Marta González Ramos, Victor Martínez Majolero, Miguel Sánchez-Polán, Pablo Abian Vicén, Rodrigo García Sánchez, Michelle Matos Duarte, Sofía Gaos, Arkaitz Babarro, Per Aagaard (Universidad Pontificia Comillas, Universidad Francisco de Vitoria, Universidad de Deusto, Southern Denmark University)

**Periodo:** 2024-2025

**Entidad Financiadora:** Proyectos de investigación propios Comillas

**Cuantía:** 5.450 euros (entidad receptora externa)

## ENOP (Enable New Occupant Positions)

**Equipo de Investigación:** Francisco López (IP), Jesús Jiménez, Carlos Rodríguez-Morcillo, Juan Manuel Asensio-Gil, Manuel Valdano, Carlos Carpintero Rubio, Ema Jokubaityte

**Periodo:** 03-2021/06-2025

**Entidad Financiadora:** LAB (Renault, Stellantis), Toyota Motor Europe, Autoliv, Forvia

**Cuantía:** 459.000 euros (entidad receptora externa)

## Human Cervical Spine Intradiscal Pressure Response in Dynamic Compressive Impact Configurations: a cadaveric study to understand cervical spine injury causation

**Equipo de Investigación:** Francisco López (IP), Jesús Jiménez (IP), Sara Sochor, Carlos Carpintero Rubio, Carlos Rodríguez-Morcillo, Juan Manuel Asensio-Gil

**Periodo:** 06-2024/12-2025

**Entidad Financiadora:** Proyectos investigación propios Comillas

**Cuantía:** 12.000 euros (entidad receptora externa)

## Lesiones cervicales en ocupantes de vehículos sometidos a impactos traseros de baja velocidad (LHOTSE)

**Equipo de Investigación:** Jesús Jiménez (IP), Francisco López, Carlos Rodríguez-Morcillo, Juan Manuel Asensio-Gil, William Valdez, Carlos Carpintero Rubio, Manuel Valdano, Raquel Lorente.

**Periodo:** Feb 2025/feb 2026

**Entidad Financiadora:** CESVIMAP - MAPFRE

**Cuantía:** 35.000 euros (entidad receptora externa)

## Bioética y prácticas relacionadas con el final de la vida. (INEDyTO2)" con referencia PID2020-118729RB100

**Equipo de Investigación:** David Rodríguez-Arias (IP), Janet Delgado, Ramón Ortega Lozano

**Periodo:** 09-2021/08-2025

**Entidad Financiadora:** Ministerio de Ciencia y Educación Proyectos de I+D+i. PID2020-118729RB-I00 (MINECO)

**Cuantía:** 84.337 euros (entidad receptora externa)

## Estudio CMIMM Cáncer de mama - Inflamación - Método Moreta

**Equipo investigador:** Magda Palka Kotlowska (IP), Luis Cabezón Gutiérrez, Sara Custodio Cabello, Vilma E. Pacheco Barcia, Ricardo Blanco Méndez, Carlos López Blanco, Elisa Benito Martínez.

**Periodo:** 09-2024/09-2025

**Entidad financiadora:** Fundación Hospital Torrejón

**Cuantía:** 15.000 euros (Entidad receptora externa)



## OvS Breast: ENBI Project (Ovarian Suppression in Breast Cancer: Exercise, Nutrition and Behavioural Intervention Project. Tesis Doctoral.

**Equipo investigador:** Blanca Herrero López, Julio de la Torre Montero, Sara López-Tarruella Cobo, Yolanda Jerez Gilarranz, Isabel Echavarría Díaz-Guardamino, Iván Márquez Rodas, Iker Aguilar Caballero, Marianela Bringas Beranek, Miguel Martín Jiménez, Tatiana Massarrah Sánchez, María del Monte Millán (H. Gregorio Marañón/ Soraya Casla Barrio, Mónica Castellanos Montelalegre, Candelaria Soulas (Ejercicio y cáncer), María Jesús Martínez Beltrán (EUEF)

**Periodo:** 2022-2027

**Entidad financiadora:** Daiichi Sankyo

**Cuantía:** 20.000 euros (Entidad receptora externa)

## Estudio ecográfico sobre as 6 características morfolóxicas da parede 7 abdominal na poboación estudiantil da 8 Universidade Da Coruña

**Equipo investigador:** Sandra Martínez Bustelo, Zeltia Naia Entonado (IPs), María Simarro González

**Periodo:** 10-2024/09-2026

**Entidad financiadora:** Colegio de Fisioterapeutas de Galicia

**Cuantía:** 3.000 euros (Entidad receptora externa)

## Estrés y cuidado personal en los profesionales sanitarios

**Equipo investigador:** Sergi Corbella Santomà (Universidad Ramón Llul), Rafa Jódar (Universidad Pontifica de Comillas), Ana Martínez Pampliega (Universidad de Deusto) (IPs), Mar Zulueta Egea, Laura Bermejo

**Periodo:** 2024-2025

**Entidad financiadora:** Aristos Campus Mundua

**Cuantía:** 7.600 euros (entidad receptora externa)

## Tratamiento del ictus y su asociación con la depresión tras la realización de una trombectomía mecánica: análisis clínico y epidemiológico, con perspectiva de género. Tesis Doctoral (Universidad Rey Juan Carlos)

**Equipo de Investigación:** Sara Ramírez Rozas (IP), Francisco Gómez Esque (director), M<sup>a</sup> Gema Cid Expósito (codirectora), M<sup>a</sup> Lara Martínez Gimeno (codirectora)

**Periodo:** 2023-2025

**Entidad Financiadora:** Premios SEDENE

**Cuantía:** 2.500 euros (entidad receptora externa)

## Valores cinéticos en prevención de lesiones en Baloncesto. Tesis doctoral.

**Equipo de Investigación:** Carlos Quintana (IP-doctorando), Francisco Muro, Néstor Pérez Mallada(codirector).

**Periodo:** 12-2024/01-2028

**Entidad Financiadora:** Beca predoctoral

## Mejora de la experiencia del paciente en el servicio de radiología a través de la investigación acción participativa: proyecto MEP-SJD

**Equipo de Investigación:** Beatriz Rueda Camino (IP), Almudena Arroyo Rodriguez, Inmaculada Lancharro, Álvaro Márquez

**Periodo:** 2023/2026

**Entidad Financiadora:** Colegio de Enfermería de Sevilla

**Cuantía:** 6.000 euros (entidad receptora externa)

## Mejora de la la calidad de vida y sentido de bienestar, a través del abordaje espiritual en mayores institucionalizados

**Equipo de Investigación:** Fernando Guerra (IP), Almudena Arroyo Rodriguez, Lucía Rueda Barco, Jorge Vivancos García, Roberto Locatelli, Leonor Gutierrez Arnáiz

**Periodo:** 2023/2026

**Entidad Financiadora:** Unidad territorial II OHSJD

**Cuantía:** 1.200 euros (entidad receptora externa)

## Estudio del impacto del “Programa de Capacitación Blanca Paloma para personas migrantes: En busca de un futuro mejor” en la vida de las participantes

**Equipo de Investigación:** Alicia Botello (IP), Almudena Arroyo Rodriguez, Diego J Geniz Rubio, M<sup>a</sup> Paz Borrero Esteban, Carmen Flores, Alba Díaz

**Periodo:** 2024/2027

**Entidad Financiadora:** Unidad territorial II OHSJD

**Cuantía:** 2.000 euros (entidad receptora externa)

## Programa de salud para personas en situación de vulnerabilidad: El autocuidado como herramienta de empoderamiento

**Equipo de Investigación:** Ana M<sup>a</sup> Morilla García (IP), Almudena Arroyo Rodriguez, Dolores Socarrás.

**Periodo:** 2024/2027

**Entidad Financiadora:** Unidad territorial II OHSJD

**Cuantía:** 1.000 euros (entidad receptora externa)

## PROYECTOS CON FINANCIACIÓN SOLICITADA PTE DE RESOLUCIÓN

Ethically sustainable clinical placements for culturally and linguistically diverse (CALD) students in healthcare - HEAL4ALL

**Equipo de Investigación:** Mari Mynttinen (IP), Anne Suikkanen, Evelyne Burssens, Vilma Kosonen, Inge Tency, Ramón Ortega Lozano, Laura Visiers Jiménez, Abril Tejedor Benítez, María Galán Lominchar, Jesús Muñoz Muñoz, Maria Cristina Martín-Crespo Blanco, Blanca Espina Jerez

**Periodo:** 05-2025/05-2029

**Entidad Financiadora:** Citizens, Equality, Rights and Values Programme (CERV).

**Cuantía:** 500.000 euros

Empowering Nurse Educators: Overcoming Moral Distress through Transformational Leadership and Digital Innovation (Enlight)

**Equipo de Investigación:** Maria Cassar (FINE), Laura Visiers Jiménez

**Periodo:** 03-2025/03-2028

**Entidad Financiadora:** ERASMUS+

**Cuantía:** 400.000 euros

Efecto de la ingesta de nitratos sobre la función neuromuscular, cognitiva, cardiovascular y sobre microbioma oral en adultos mayores sanos

**Equipo de Investigación:** Alvaro López Samanes (IP), Lucía Cuéllar Marín, Ana Martín Nieto, Marta González Ramos, Pablo Abian, Macarena Sánchez-Izquierdo, Víctor Martínez, Michelle Matos, Sofía Gaos, Alejandro Muñoz, Millán Aguilar

**Periodo:** 2025-actualidad

**Entidad Financiadora:** : Proyectos de generación de conocimiento 2024

**Cuantía:** PTE

Evaluación del conocimiento antidopaje de los estudiantes universitarios cómo futuros miembros del personal de apoyo al deportista

**Equipo de Investigación:** Millán Aguilar Navarro (IP) (Universidad Francisco de Vitoria,) Álvaro López Samanes (Universidad Pontificia Comillas) Elisa M<sup>a</sup> Benito Martínez (EUEF San Juan de Dios-Univ. Pontificia Comillas) y CELAD (Agencia Estatal Comisión Española para la Lucha Antidopaje en el Deporte)

**Periodo:** 2025/2026

**Entidad Financiadora:** : Universidad Francisco de Vitoria

**Cuantía:** 7.000 euros

## PROYECTOS SIN FINANCIACIÓN

Impacto psicosocial en las familias con hijos con discapacidad que participan en el programa Poseidón: Agua, aprendizaje y salud

**Investigador:** Ana Navarro (IP), Blanca Egea, M<sup>a</sup> Jesus Martínez Beltrán, Ana Sofia Fernandes, Elisa Benito Martínez

**Periodo:** 10/2023-10/2026

La resiliencia de la enfermería de cuidados paliativos: creación y validación de una herramienta de medición específica. Tesis doctoral.

**Equipo de Investigación:** Mónica Beobide Conde (IP), M<sup>a</sup> Cecilia Peñacoba Puente(directora), M<sup>a</sup> Lara Martínez Gimeno (codirectora)

**Periodo:** 2023-2027

Predicción temprana de riesgo de esguinces y complicaciones crónicas del tobillo mediante herramientas biomecánicas avanzadas e inteligencia artificial

**Equipo de Investigación:** Alberto Fidalgo Herrero (IP), Julio de la Torre Montero, M<sup>a</sup> Jesús Martínez Beltrán

**Periodo:** 10-2024-10-2026

Elaboración de una herramienta para predecir el éxito de mujeres con vocaciones STEM en educación secundaria, universitaria y carrera profesional, a través de modelos predictivos basados en inteligencia artificial, en centros educativos de la Comunidad de Madrid y empresa multinacional de referencia, durante los años 2023 y 2028. Tesis doctoral.

**Equipo de Investigación:** Mónica Cerezo Saelices (IP), Jose Alberto Benítez Andrades (director), M<sup>a</sup> Gema Cid Expósito (codirectora), M<sup>a</sup> Lara Martínez Gimeno (codirectora)

**Periodo:** 2023/2027

Biomarcadores ecográficos musculares en pacientes con esclerosis lateral amiotrófica. (TD)

**Equipo de Investigación:** Edgar Alfaro Arévalo (IP), Jacinto Martínez Payá, José Ríos Díaz

**Periodo:** 2023-2027

Identification EBP clinician profile assessment tool

**Equipo de Investigación:** Adrien Pallot (IP), José Ríos Díaz

**Periodo:** 2024-2025



## Competencias humanísticas en los grados de ciencias de la salud de la Comunidad de Madrid

**Equipo de Investigación:** José Antonio Martín Urrialde, Juan Francisco Blázquez García (Colaboración externa)

**Periodo:** 2023-2024

El papel de la inflamación en la prevención de la diabetes tipo 2 y sus complicaciones. La modulación de las vías de señalización inflamatorias como terapia añadida a los nuevos fármacos antidiabéticos.

**Equipo de Investigación:** Jaime Ruiz-Tovar Polo

**Periodo:** 2024-2026

Hábitos e comportamentos de saúde dos adolescentes de São Vicente. Tesis doctoral.

**Equipo de Investigación:** Suely Reis (IP), Maria Jose Castro Alija (directora), Jaime Ruiz-Tovar Polo (codirector)

**Periodo:** 2023-2026

Associação entre o manejo clínico da asma e a perceção da qualidades de vida nos pacientes asmáticos nas ilhas de Sao Vicente, Santo Antao e Sal. Tesis doctoral.

**Equipo de Investigación:** Jose Luis Lima Spencer (IP), Maria Jose Castro Alija (directora), Jaime Ruiz-Tovar Polo (codirector).

**Periodo:** 2023-2025

Asociación de marcadores bioquímicos de esteatosis hepática con factores de riesgo cardiovascular, e influencia de la adherencia a la dieta mediterránea y nivel de actividad física, en personas mayores de 50 años. Tesis doctoral.

**Equipo de Investigación:** Laura Cano Lallave (IP), Isabel Olazabal (directora), Jaime Ruiz-Tovar Polo (codirector)

**Periodo:** 2023-2025

Valoración del impacto en la calidad de vida de los pacientes con úlceras crónicas

**Equipo de Investigación:** Sonia Villajos García (IP), Sara Veneros Hernández

**Periodo:** 03-2024/09-2025

## Internacionalización en casa a través de un proyecto de intercambio virtual entre universidades del Espacio Europeo de Educación Superior

**Investigadores:** Silvia Abós (IP), María Isabel Baeza Monedero (Univ. Pontificia Comillas); Laura Visiers Jiménez (Univ. Pontificia Comillas); Luis Basco Prades (Universidad de Barcelona); Esther Crespo Mirasol (Universidad de Barcelona); Silvia Esteban Sepúlveda (Universidad de Barcelona); Ana Belén Fernández Cervilla (Universidad de Barcelona); Dolores Rodríguez Martín (Universidad de Barcelona)

**Periodo:** 2024-2025

## Validación de la escala CIBISA adaptada a la fisioterapia (CIBISA-F): Un proyecto multicéntrico

**Equipo de Investigación:** Rita Galán Díaz (IP) (Universidad San Jorge de Zaragoza), Elisa M<sup>a</sup> Benito Martínez (Univ. Pontificia Comillas).

**Periodo:** 2025-2028

## DR-TB management in conflict areas and complex emergencies. Adapting interventions based on priorities and lessons learned

**Equipo de Investigación:** Ignacio Monedero-Recuero (IP), Xiaolin Wei; Fabienne Jouberton; Raquel Duarte de Melo; María Rodríguez-Ortega, Kenza Bennani; Mary Rosary T. Santiago ; Adekola Oyedokun Adekunle; Paul Daru; Irina Felker; Francesca Conradie; Afshan K Isani; Chen-Yuan Chiang; Mariama Mahmoud; Hamdan Mustafa Hamdan Ali; Sangeeta Sharma; Alena Skrahina; Hoang Thi Thanh Thuy; Sha Wei; Medea Gegia

**Periodo:** 01-2025/01-2026

## Lesiones cutáneas al final de la vida: aparición y características en pacientes paliativos. Tesis doctoral (Universidad de Jaén)

**Equipo de Investigación:** Raúl Muñoz (IP) Almudena Arroyo Rodriguez, Francisco Pedro García Fernández

**Periodo:** 2022-2026

## Optimización del cuidado domiciliario de personas pluripatológicas polimedicadas: Errores de medicación, formación de cuidadores y desarrollo de recursos innovadores. Tesis doctoral (Universidad Miguel Hernández)

**Equipo de Investigación:** Javier Ríos Ballesteros (IP) Almudena Arroyo Rodriguez, José Joaquín Mira

**Periodo:** 2022-2026

## Sex differences in occupational health hazards in the Chemical Industry

**Equipo de Investigación:** Carmen Arnáiz (IP), Almudena Arroyo Rodriguez, Dolores Torres Enamorado, Inmaculada Lancharro Taverro, Rocío Romero Serrano.

**Periodo:** 2024-2026

### PATENTES

**Descripción:** Device for intraosseous needle removal

**Inventores:** Julio César de la Torre Montero

**Tipo de actividad:** Patente

**Entidad Titular:** Escuela de Enfermería y Fisioterapia San Juan de Dios- Universidad Pontificia Comillas

- Publicación de la Patente en USA 2021/0153896 A1 DEVICE FOR INTRAOSSEOUS NEEDLE REMOVAL.
- Publicación de la Patente en la Oficina Europea de Patentes en 2021 EP3821833 - DEVICE FOR INTRAOSSEOUS NEEDLE REMOVAL.

### PERTENENCIA A GRUPOS DE INVESTIGACIÓN INTERUNIVERSITARIOS - REDES NACIONALES-INTERNACIONALES - CÁTEDRAS



MOBIOS Lab es el Laboratorio de Movilidad

**CÁTEDRA**  
ABANCA-AFUNDACIÓN/ICADE  
LONGEVIDAD, ECONOMÍA  
Y SOCIEDAD



ABANCA

Afundación



**CÁTEDRA**  
DE HUMANIZACIÓN DE LA  
ASISTENCIA SOCIO SANITARIA



ihumans

**INSTITUTO**  
UNIVERSITARIO  
DE LA FAMILIA



**CÁTEDRA**  
DE BIOÉTICA



**GICAF**  
GRUPO DE INVESTIGACIÓN EN CIENCIAS DE LA  
ACTIVIDAD FÍSICA Y EL DEPORTE



## **45º Certamen de Enfermería y 15ª Certamen de Fisioterapia San Juan de Dios**

Respecto al 45º Certamen de Enfermería correspondiente al año 2025 se presentaron un total de 6 artículos al premio especial hospitalida y 16 proyectos de investigación.

Respecto al 16º Certamen de Fisioterapia se presentaron un total de 4 artículos al premio especial hospitalidad y 11 proyectos de investigación.

Los trabajos premiados en las diferentes categorías fueron:

### **45º CERTAMEN DE ENFERMERÍA**

#### **PREMIO ESPECIAL HOSPITALIDAD:**

TÍTULO: Telemedicine as a counselling tool for nurses in Central Africa

AUTORES: María Rodríguez Ortega. EUEF San Juan de Dios. Universidad Pontificia Comillas.

#### **PREMIO A PROYECTO DE INVESTIGACIÓN:**

TÍTULO: Efecto del preacondicionamiento isquémico remoto evaluado por enfermeras en la mejora de la capacidad de ejercicio, la función diastólica, la función endotelial y la rigidez arterial en pacientes con insuficiencia cardíaca con fracción de eyección preservada (estudio PIRIC.FEp)

INVESTIGADORA PRINCIPAL: Iris Otero Luis. Universidad de Castilla la Mancha

### **16º CERTAMEN DE FISIOTERAPIA**

#### **PREMIO ESPECIAL HOSPITALIDAD:**

TÍTULO: The impact of developmental and epileptic encephalopathies on families: a qualitative study.

AUTORES: Javier Güeita-Rodríguez. Universidad Rey Juan Carlos, Madrid.

#### **PREMIO A PROYECTO DE INVESTIGACIÓN:**

TÍTULO: Desarrollo y Efectividad del Sistema de Sedestación Adaptado Participativo en 3D (SSAP3D) y su Impacto en el Desempeño Diario de Niños/as con Parálisis Cerebral y sus Familias.

INVESTIGADORA PRINCIPAL: Patricia Jovellar Isiegas. Universidad San Jorge de Zaragoza.







Memoria académica  
2024/2025

# Innovación docente



## GESTIÓN DE PROYECTOS

Durante el curso 24-25, la Coordinación de Innovación Docente difundió y gestionó la convocatoria de Proyectos de Innovación Docente y Aprendizaje-Servicio de la UPCO, con la aprobación de 6 proyectos de innovación docente y 3 de ApS, que implicaron a 20 profesores de la EUEF y 12 externos, incluyendo 3 proyectos con otras facultades de la UPCO. Asimismo, se presentaron los resultados de 8 proyectos de innovación docente de la convocatoria 2023-24, con producción científica relevante, comunicaciones orales, pósteres, participación en congresos y otros méritos académicos.

En relación con los proyectos de ApS aprobados en la convocatoria 2023-24, se desarrollaron 5 proyectos con impacto académico y social, reflejado en publicaciones, comunicaciones en congresos nacionales e internacionales, pósteres, premios, actividades formativas, talleres y acciones de transferencia.



9

proyectos  
aprobados



3

proyectos ApS  
aprobados



32

profesores  
implicados

## FORMACIÓN

Durante el segundo semestre se organizaron diversas acciones formativas dirigidas al PDI. El 30 de mayo de 2025 tuvo lugar en el campus Paseo de la Habana el Taller de Visual Thinking para docentes, impartido por Dibujario, con la participación de 16 profesores de los campus Paseo de la Habana y Ciempozuelos. La actividad tuvo como objetivo descubrir el potencial del lenguaje visual y dotar al profesorado de recursos para aplicar el pensamiento visual en el aula. Asimismo, el 5 de junio de 2025 se celebró en el mismo campus la I Jornada de Proyectos de Innovación Docente de la EUEF, que contó con la asistencia de 27 profesores de los campus Paseo de la Habana, Ciempozuelos y Bormujos.

## DIFUSIÓN

Se ha continuado con el boletín INNOVA, boletín informativo bimensual donde se da difusión a actividades de formación, jornadas, congresos y recursos tanto propios de la Universidad Pontificia Comillas como de otras entidades externas.

- Número 3 (noviembre - diciembre 2024)
- Número 4 (febrero - marzo 2025)
- Número 5 (mayo - junio 2025)

# PROYECTOS DE INNOVACIÓN DOCENTE

Misión TFG: píldoras audiovisuales para hacer un Trabajo Fin de Grado posible

**Investigador:** Blanca Egea Zerolo, Gema Escobar Aguilar, Lara Martínez Gimeno, Néstor Pérez Mallada, M<sup>a</sup> Jesús Martínez Beltrán, Mónica Beobide Conde, María Simarro González

**Periodo:** sep 2024-2025

Introducción de metodología COIL en la asignatura de Bioética en el grado de Enfermería en el año académico 2024-2025

**Investigador:** Jesús Muñoz Muñoz, Dina Maldonado, Rafael Moreno, Adriana Cruz y Corro.

**Periodo:** 2024-2026

Cuida tu salud, trabajar juntos es la clave

**Investigador:** Juan Francisco Blázquez, Ana Martín, Nuria María de Castro, Bárbara Torres

**Periodo:** 2024-2026

Wooclap integrado en las prácticas de disección cadavérica para alumnos de Enfermería y Fisioterapia: captación de atención y evaluación del rendimiento a través de un sistema interactivo

**Investigador:** María Rodríguez Ortega, Jaime Ruiz-Tovar Polo, Rafael Martín Holguera Yolanda Ortega Latorre, Paloma Huerta Cebrián

**Periodo:** 2024-2025

Presentaciones audiovisuales e interactivas (Videoclases y Podcasts) para la docencia de la asignatura Afecciones Médico-Quirúrgicas (AMQ-II) en el grado en Fisioterapia

**Investigador:** Jaime Ruiz Tivar-Polo, Ana Martín Nieto, Jesús Muñoz Muñoz, M<sup>a</sup> Jesús Jiménez Mazuelas

**Periodo:** 2024-2025

Competencia intercultural del estudiantado de enfermería en España: proyecto formativo.

**Investigador:** Laura Visiers Jiménez (IP), M<sup>a</sup> Isabel Baeza Monedero, Fernando Plaza del Pino, Brígida Molina Gallego, Gonzalo Melgar del Corral, M<sup>a</sup> Idoia Ugarte Gurrutxaga

**Periodo:** 2024-2025



## Transversalidad docente en Fisioterapia: hacia una mejora en la experiencia de enseñanza-aprendizaje

**Investigador:** Carlos Cabrera Vallejo (IP), Adela García González, José Ríos Díaz, Manuel Lara Romero, Néstor Pérez Mallada, Eva María López Torre, Carlos López Moreno, Ana Martín Nieto, David Fernández Ayuso

**Periodo:** 2022-2024

## Influencia de la simulación clínica en la autoeficacia y el afrontamiento al estrés: un estudio en el alumnado de fisioterapia

**Investigadores:** Carlos Cabrera Vallejo (IP) Manuel Felipe Lara Romero; Eva M<sup>a</sup> López Torre; Adela García González; Carlos López Moreno; Ana Martín Nieto, José Ríos Díaz

**Periodo:** 2023-2026

## Innovación docente para el aprendizaje significativo de alumnos de Ciencias de la Salud

**Investigador:** María Rodríguez Ortega (IP), Paloma Huerta Cebrián, Yolanda Ortega Latorre y Carlos Valencia Rodríguez

**Periodo:** 2023-2024

## “Squeeze and Lift Your Knowledge”: vídeos cortos para la integración de la Fisioterapia Urogineproctológica y Obstétrica en las redes sociales

**Investigador:** María Simarro González, Marta Benito Miguel

**Periodo:** 2024-2025

## “SQUEEZE&LIFT” en estudiantes de pregrado de Fisioterapia”

**Investigador:** María Simarro González, Marta Benito Miguel, Carlos Ballesteros García.

**Periodo:** 2024-2025

## EMfisiopatIZA: Expectativas, experiencias y realidades sobre la tercera edad en España y Argentina

**Investigador:** Carlos Cabrera, Lourdes Navalpotro

**Periodo:** 2024-2025

## Impacto de la intervención de Aprendizaje y Servicio, en la salud de los trabajadores del Colegio de Educación Especial (CEE).

**Investigador:** Cesús Muñoz Muñoz, Lourdes Navalporto Fúster, Bárbara Torres Chico.

**Periodo:** 2024-2025

Memoria académica  
2024/2025

# Laboratorios

Laboratorio  
Biomecánica  
Análisis del  
Movimiento



## Laboratorio de Biomecánica y Análisis de Movimiento

El Laboratorio de Biomecánica y Análisis de Movimiento está integrado en la Unidad de Fisioterapia y tiene como objetivos principales dar soporte a la docencia de grado y postgrado, en el Área de Fisioterapia y áreas afines, y fomentar y desarrollar la investigación.

Además, el laboratorio ofrece sus servicios de asesoría técnica a entidades y de valoración biomecánica a particulares que desean conocer su estado funcional, basado en datos objetivos.

A continuación, se muestran los datos más destacados del curso 2024/2025:

4

artículos  
publicados en  
revista de impacto

2

proyectos en  
desarrollo

4

cursos de  
formación  
impartido

Equipos deportivos con los que se ha colaborado en la medición de jugadores profesionales o de la cantera:



## Laboratorios de Simulación de Alta Fidelidad

En la EUEF utilizamos la metodología de Aprendizaje Basado en Simulación Clínica desde 2008, fuimos pioneros en España y tenemos un modelo propio, basado en recomendaciones y experiencias internacionales.

Esta metodología de aprendizaje es complementaria al resto y se basa en la generación de vivencias de diferentes niveles de realismo clínico, para que el alumno no sólo trabaje competencias cognitivas o técnicas, sino también de comunicación, trabajo en equipo o valores entre otras, en un entorno de confianza y seguridad que le llevarán a un aprendizaje duradero.

Esto se consigue a través de un profesorado formado y tecnología aplicada como; robots, gafas de realidad aumentada, maniqués, equipos de electromedicina, material sanitario y de caracterización, cámaras, aulas simulación, de observación y análisis.



Memoria académica  
2024/2025

# Biblioteca





## Colecciones

	Ingresadas 24/25	Total en biblioteca
Monografías	255	25.550
Libros electrónicos	0	1.087
Material audiovisual	9	2.329
Publicaciones periódicas impresas y electrónicas suscritas tanto en colecciones como individualmente (valor aproximado)	0	63.409
Bases de datos suscritas	0	58
Bases de datos públicas	1	11
Trabajos fin de grado y máster	215	1.804
Donaciones	91	14.384

\*Los datos totales son aproximados, se calculan en base a las compras, donaciones, expurgos y pérdidas del fondo bibliográfico.

## Servicios de la Biblioteca

	2024/2025
Préstamos domiciliados	1.442
Préstamo en sala (TFGs, TFMs y material prácticas)	669
Renovación de préstamos	1.581
Préstamo interbibliotecario (REBIUN + C17)	2.258
Reservas de libros	58
Préstamos entre bibliotecas Comillas	262
Consultas en sala	2.040
Curso de formación de usuarios impartidos por el personal de la Biblioteca	21
Cursos de formación de usuarios organizados desde Biblioteca e impartidos por terceros	8
Exposiciones y otras actividades	7

## Formación

---

El número de cursos impartidos por el personal de biblioteca durante el curso 24/25 fueron de un total de **20 formaciones internas**. Además, el Servicio de Biblioteca organizó con editores y proveedores de recursos electrónicos un total de **8 formaciones externas**.

Además, el Servicio de Biblioteca realiza videograbaciones de los seminarios para los usuarios que no han podido asistir a las formaciones programadas.

## Otros servicios

---

- Envío semanal de los sumarios de revistas impresas
- Envío mensual del Boletín nuevas incorporaciones el fondo de biblioteca
- Servicio C17-solicitud de artículos científicos/académicos y capítulos de libros
- Servicio de bibliografías académicas
- Incorporación de la Producción científica y académica de la Universidad al Catálogo-Opac y Repositorio institucional
- Creación de Perfil del Investigador
- Préstamos especiales: Navidad, Semana Santa y Verano

## Exposiciones bibliográficas

---

Las Bibliotecas de Cienpozueros y Paseo de la Habana organizaron un total de **7 exposiciones**.

- Exposición Tras los pasos de un trabajo académico y sorteo de varios ejemplares del libro “Guía práctica para redactar y exponer trabajos académicos: TFG” de Manuel Baelo Álvarez
- Exposición y lecturas Navideñas. Además, la Biblioteca de Cienpozueros realizó sorteo de libros
- Exposición Aportaciones de la Orden Hospitalaria San Juan de Dios y sorteo de varios packs de libros “Acompañar en la fragilidad” y “Cuidar entre líneas. Además, el primer ganador fue ganador de la Xiaomi Smart Band 8 junto con el pack de libros.
- Día del Cómic
- Exposiciones Día del libro con distintas temáticas en cada Biblioteca
- Mujeres invisibles: obra y legado de mujeres creadores
- Exposición y lecturas recomendadas para el verano



Memoria académica  
2024/2025

# Unidad de Identidad y Misión





El Servicio de Atención Espiritual y Religiosa (SAER) ha continuado en este curso su labor de acompañar, sensibilizar y proponer espacios de encuentro y reflexión en torno a la fe, la hospitalidad y la vivencia comunitaria en la Escuela Universitaria de Enfermería y Fisioterapia San Juan de Dios en sus diferentes campus.

Las actividades desarrolladas han permitido que estudiantes, profesorado y personal de la comunidad universitaria participaran de manera activa, consolidando la identidad espiritual de nuestra institución y ofreciendo experiencias significativas de encuentro y crecimiento personal.

## Sensibilización y difusión

---

- “El silencio y el silenciamiento” episodio del Podcast Comillas Te Cuida con la entrevista al sacerdote Pablo d’Ors, que abrió un espacio de diálogo sobre espiritualidad y cuidado en la vida universitaria y profesional ha tenido más de 300 descargas únicas.
- Foro Antón Martín: en colaboración con Comillas Comunidad, la Orden Hospitalaria San Juan de Dios y la ONG Juan Ciudad se ofertaron 3 sesiones de reflexión sobre la hospitalidad y la dimensión ética y espiritual de los cuidados en la actualidad y relacionado con la salud mental.

## Celebración

---

- Oraciones comunitarias: se realizaron 42 encuentros de oración a lo largo del curso.
- Eucaristías: se celebraron 8 eucaristías en los tiempos litúrgicos y académicos más significativos.
- Vigilias: organización de 3 vigiliass que reunieron a la comunidad universitaria en momentos clave del año académico con motivo de la celebración de las principales festividades de la Orden Hospitalaria.
- Adviento y Navidad: se celebró la liturgia de Adviento acompañada de la decoración navideña, la Kalenda de Navidad y montaje de nacimientos en los campus.
- Cuaresma: celebración del Miércoles de Ceniza y un itinerario de preparación reflexiva para acompañar este tiempo litúrgico.
- Imposición de la Granada de San Juan de Dios a los estudiantes recién graduados, signo de pertenencia al carisma hospitalario.

## Comunidad y hospitalidad

---

- XV Encuentro de Estudiantes San Juan de Dios en Granada: participación de la EUEF en este encuentro que reunió a más de 200 estudiantes y profesores, en un clima de fraternidad y carisma compartido.

- Experiencias hospitalarias con Jóvenes Hospitalarios: los estudiantes participaron en diversas iniciativas de sensibilización y acompañamiento en centros socio sanitarios, promoviendo la vivencia del carisma de la hospitalidad en contacto directo con las personas más vulnerables.
- Participación en MAG+S “Más que Salud”, en colaboración con Comillas Espiritualidad, integrando a estudiantes en una experiencia ignaciana de encuentro, cuidado y sentido comunitario.
- Habilitación del oratorio “Antón Martín” como lugar de reflexión, interioridad y silencio sonoro.

## Balance del curso

---

El curso 2024/2025 ha estado marcado por la consolidación de espacios celebrativos y reflexivos, así como por la apertura a nuevas colaboraciones. Destacan especialmente el impacto del podcast con Pablo d’Ors, la amplia participación en el Encuentro de Granada y el fortalecimiento de la vivencia hospitalaria con Jóvenes Hospitalarios.

La experiencia del área de espiritualidad sigue contribuyendo a que nuestra Escuela sea un lugar donde la ciencia, la fe y la hospitalidad se encuentren al servicio de la persona y de la sociedad.







## Voluntariado

La Escuela pretende fomentar el voluntariado entre sus estudiantes desde el convencimiento de que favorece el conocimiento de realidades de necesidad y vulnerabilidad, desarrolla la sensibilidad y permite canalizar el espíritu solidario, la generosidad y la implicación activa en la lucha por un mundo más justo.

La participación en los distintos proyectos y acciones contribuyen a la formación integral del alumno, tanto humana como profesional, permitiendo a los estudiantes aplicar sus competencias académicas aumentando sus conocimientos, habilidades y valores personales desde el carisma de la Hospitalidad.

# 38

## voluntarios durante el curso 2024/2025



Protección Civil - SAMUR  
Fuenlabrada



Centro San Juan de Dios  
Ciempozuelos



Colegio de Educación  
Especial Hospital San Rafael



Cruz Roja Española

Cruz Roja Española



Fundación MASNATUR



Albergue Santa María de  
la Paz



Clínica Nuestra  
Señora de la Paz



Luchadores Ava  
Fundación



Albergue San Juan  
de Dios  
Madrid



## Acciones de voluntariado en la comunidad universitaria

---

### **Cafés Solidarios**

- Celebración de un café solidario en el campus Ciempozuelos y en el Campus Paseo de la Habana para recogida de beneficios destinados a la Magic Line (Caminata Solidaria de SaJuan de Dios).

### **Mercadillo Solidario**

Organizado por el Campus de Ciempozuelos en la Plaza de la Constitución de Ciempozuelos. Beneficios destinados a la Magic Line (Caminata Solidaria de San Juan de Dios).

### **Campaña de Navidad**

- Recogida de productos navideños: Los estudiantes participaron en la campaña de recogida de productos navideños con una cesta por cada clase en los tres campus. Las cestas se entregaron a familias en situación de vulnerabilidad de Ciempozuelos.
- Recogida de juguetes: Compra de regalos de juguetes para Reyes para los niños de familias en situación de vulnerabilidad de Ciempozuelos. Participación del PDI y PAS de los tres campus.

## Podcast: Comillas te cuida



El podcast “Comillas te cuida”, creado durante el curso 2022-2023 por la Escuela Universitaria de Enfermería y Fisioterapia San Juan de Dios-Comillas, nació con el objetivo de difundir consejos prácticos de prevención y buenas prácticas en el cuidado de la salud, contribuyendo a la sensibilización y educación sanitaria de la comunidad universitaria.

Este proyecto ha seguido ampliando su alcance e impacto durante el curso 2024-2025. A lo largo de este curso, el podcast ha continuado con una periodicidad quincenal. En cada episodio, el profesor Jesús Muñoz entrevista a expertos en diferentes áreas relacionadas con la salud y el bienestar, abordando temas de gran interés y relevancia tanto para profesionales del sector como para el público general.

La tercera temporada de “Comillas te cuida” ha incluido un total de 21 episodios:

- 3x01 Mochilas escolares: mitos, verdades y consejos
- 3x02 Autocompasión para mejorar la relación contigo mismo
- 3x03 ¡Qué bonita la soledad cuando tienes alguien a quien contársela!
- 3x04 Relaciones sanas, mente sana (parte 1)
- 3x05 Relaciones sanas, mente sana (parte 2)
- 3x06 Soledad no deseada en jóvenes
- 3x07 Discapacidad y deporte paraolímpico
- 3x08 El silencio y el silenciamento
- 3x09 ¡Baila!
- 3x10 La musicoterapia
- 3x11 Respira correctamente para vivir mejor

- 3x12 La diabetes no es algo banal
- 3x13 Hablemos del Virus del Papiloma Humano
- 3x14 Síndrome de Down (parte 1)
- 3x15 Síndrome de Down (parte 2)
- 3x16 Úlceras por presión
- 3x17 Ligamento cruzado anterior
- 3x18 Donar médula
- 3x19 El impacto del código postal en la salud
- 3x20 El cuidado de los pies para el Camino de Santiago



**ESCUELA  
DE ENFERMERÍA  
Y FISIOTERAPIA**



**SAN JUAN DE DIOS**