 <b>COMILLAS</b> UNIVERSIDAD PONTIFICIA	PS-13. PROYECCIÓN SOCIAL	Versión 01
		Página 1 de 7

## PS-13. PROYECCIÓN SOCIAL

CONTROL DE MODIFICACIONES		
Nº DE VERSIÓN	MODIFICACIÓN RESPECTO A LA VERSIÓN ANTERIOR	FECHA
01	Versión original	25/01/2024

**RESPONSABLE DEL PROCESO: Vicerrectora de Alumnos y Alumni**

## ÍNDICE

1. OBJETO: .....	3
2. ALCANCE:.....	3
3. DOCUMENTACIÓN DE REFERENCIA: .....	3
4. DESARROLLO DEL PROCESO: .....	3
5. FLUJOGRAMA DEL PROCESO:.....	6
6. REGISTROS:.....	7

	PS-13. PROYECCIÓN SOCIAL	Versión 01
		Página 3 de 7

## 1. OBJETO:

El objeto de este proceso es sistematizar el modo en que la Universidad Pontificia Comillas desarrolla actividades con finalidad social. Entre otras acciones, Comillas tiene implantado en todos sus grados un Diploma para el desarrollo de habilidades personales, comunicativas y profesionales, adaptado a las necesidades de los estudiantes de cada titulación y enmarcado en el resto de acciones orientadas a la formación integral del estudiante. Este Diploma contiene una asignatura de “Aprendizaje y Servicio” (ApS) (“La Hospitalidad como servicio a la sociedad” en la EUEF, cuyo objetivo es completar la formación integral y en valores característicos de Comillas (y de la Orden Hospitalaria de San Juan de Dios en el ámbito de la salud), mediante la vocación de servicio y ayuda a los demás. Concretamente, se trata de que los alumnos sepan aplicar los conocimientos y competencias adquiridas a lo largo de los estudios del grado a problemas concretos a la vez que se oferta un servicio a la sociedad, con especial atención a las personas en situación de vulnerabilidad y/o en riesgo de exclusión y sus circunstancias.

## 2. ALCANCE:

Es de aplicación a todos los Centros de la Universidad Pontificia Comillas.

## 3. DOCUMENTACIÓN DE REFERENCIA:

- [Plan Estratégico](#)
- Planes Estratégicos de los Centros
- [Estatutos Generales](#)
- [Proyecto Educativo](#)
- Declaración Institucional
- Resoluciones de la Junta de Gobierno de aprobación de los Diplomas de habilidades personales, comunicativas y profesionales.
- Resoluciones de Junta de Gobierno por las que se aprueban los reglamentos de la Clínica Jurídica ICADE y del [ICAI Social Lab](#).
- Reglamentos de las Cátedras

## 4. DESARROLLO DEL PROCESO:

La asignatura ApS tiene un régimen particular:

Cada curso académico, el coordinador de la asignatura ApS (y, en ocasiones, los profesores de la asignatura) negocia/n con diversas organizaciones sociales una bolsa de proyectos y se establece una *ficha* por cada proyecto. Si la Universidad no cuenta con [convenio específico de participación en la asignatura ApS](#) previo de colaboración con la organización, se debe tramitar la firma del mismo con el Servicio de Asesoría Jurídica según lo establecido en el procedimiento [PS-14. Dimensionamiento externo y gestión de convenios](#). En el caso del CESAG, si no hay convenio

 <b>COMILLAS</b> UNIVERSIDAD PONTIFICIA	PS-13. PROYECCIÓN SOCIAL	Versión 01
		Página 4 de 7

previo, los jefes de estudio y/o coordinadores de prácticas tramitan el convenio según lo establecido en dicho procedimiento [PS-14](#).

Los proyectos se asignan a equipos de alumnos que trabajan conjuntamente. La asignatura cuenta con una *guía docente* muy detallada, según lo establecido en el procedimiento [PC-02. Planificar y desarrollar la enseñanza](#). Los profesores imparten clases sobre ODS y otros contenidos y metodologías propias del grado, les ayudan con técnicas de investigación social, realizan tutorías sobre la evolución de los proyectos, etc. También se realizan sesiones de puesta en común entre distintos equipos. Por otro lado, en ocasiones y atendiendo al área de conocimiento, se cuenta con profesionales externos que dan clases sobre temas técnicos. Además, si procede, en todos los centros se pone a disposición del alumno un tutor o mentores que ayudan en la realización de cada proyecto.

Al finalizar, los alumnos presentan el *proyecto* a la organización (en clase, en la entidad colaboradora o mediante sesión on-line/correo electrónico) y, si el proyecto se materializa en un documento, se hace entrega del mismo a la organización, todo bajo la supervisión de los profesores y del coordinador. En algunas ocasiones la naturaleza del proyecto no requiere esta presentación (por ejemplo, si el proyecto consiste en una serie de charlas formativas o de acciones directas o servicios). Los alumnos también deben entregar una *memoria de aprendizaje de la actividad realizada*.

En el caso de la EUEF, en la asignatura *La Hospitalidad como servicio a la sociedad* los alumnos presentan una *memoria de aprendizaje* y un *trabajo fin de curso* de reflexión vivencial sobre un tema a elegir de los propuestos.

Según lo establecido en el procedimiento [PS-03. Medir la calidad del profesorado y las materias](#), los alumnos completan una encuesta de satisfacción con la asignatura y el profesorado que se utiliza para analizar resultados y establecer acciones de mejora en caso necesario.

Finalmente, el alumno recibe una calificación según lo establecido en la guía docente ([PC-07. Enseñanza y evaluación de los aprendizajes](#)).

Otros proyectos y acciones de proyección social desarrollados en Comillas, son:

- Determinadas asignaturas curriculares de grado y postgrado que incluyen el ApS como metodología docente.
- Proyectos sociales de voluntariado vinculados a los estudios académicos, en los que los alumnos pueden poner su formación al servicio de la construcción de un mundo mejor y, a la vez, desarrollar conocimientos, habilidades y competencias profesionales. Estos proyectos se realizan a través de la [Clínica Jurídica ICADE](#) (F. Derecho), el [ICAI Social Lab](#) (ICAI) y el Área de Voluntariado de la EUEF.
- Proyectos de voluntariado, sensibilización y movilización social a través de la Unidad de Solidaridad y Cooperación al Desarrollo ([Comillas Solidaria](#)), según lo establecido en el procedimiento [PC-04. Apoyo y orientación a estudiantes](#).
- [Proyecto Demos](#): espacio de colaboración, convivencia y aprendizaje artístico entre estudiantes de grado y estudiantes con discapacidad intelectual del Proyecto Demos. En

colaboración con la Cátedra de Familia y Discapacidad: Fundación Repsol-Down Madrid y Comillas Arte.

- Creación de [Cátedras y Observatorios](#) muy alineadas con los intereses de la sociedad y los valores institucionales de Comillas, según lo establecido en el procedimiento [PC-12. Gestión de la investigación](#).
- [Proyectos de investigación asociados a cada uno de los ODS](#), gestionados según lo establecido en el procedimiento [PC-13. Promoción y Gestión de Proyectos de Investigación](#).
- Todas las tesis doctorales inscritas y defendidas incorporan un informe preceptivo de impacto catalogado por ODS y colectivos a los que benefician sus hallazgos.
- Presencia en medios: nuestro PDI colaboran como expertos con numerosos medios, en función de su especialidad y área de conocimiento.
- Aula de Liderazgo público del CID-ICADE: su objetivo es promover el diálogo y la cooperación entre la política, la empresa y la sociedad civil. Para ello, el Aula de Liderazgo Público desarrolla tres grandes actividades: docencia, conferencias y publicaciones.
- Programa de Ecología Integral y Sostenibilidad del CIHS, con programación de actividades para la concienciación ambiental y del premio anual al mejor TFG sostenible.



**5. FLUJOGRAMA DEL PROCESO:**

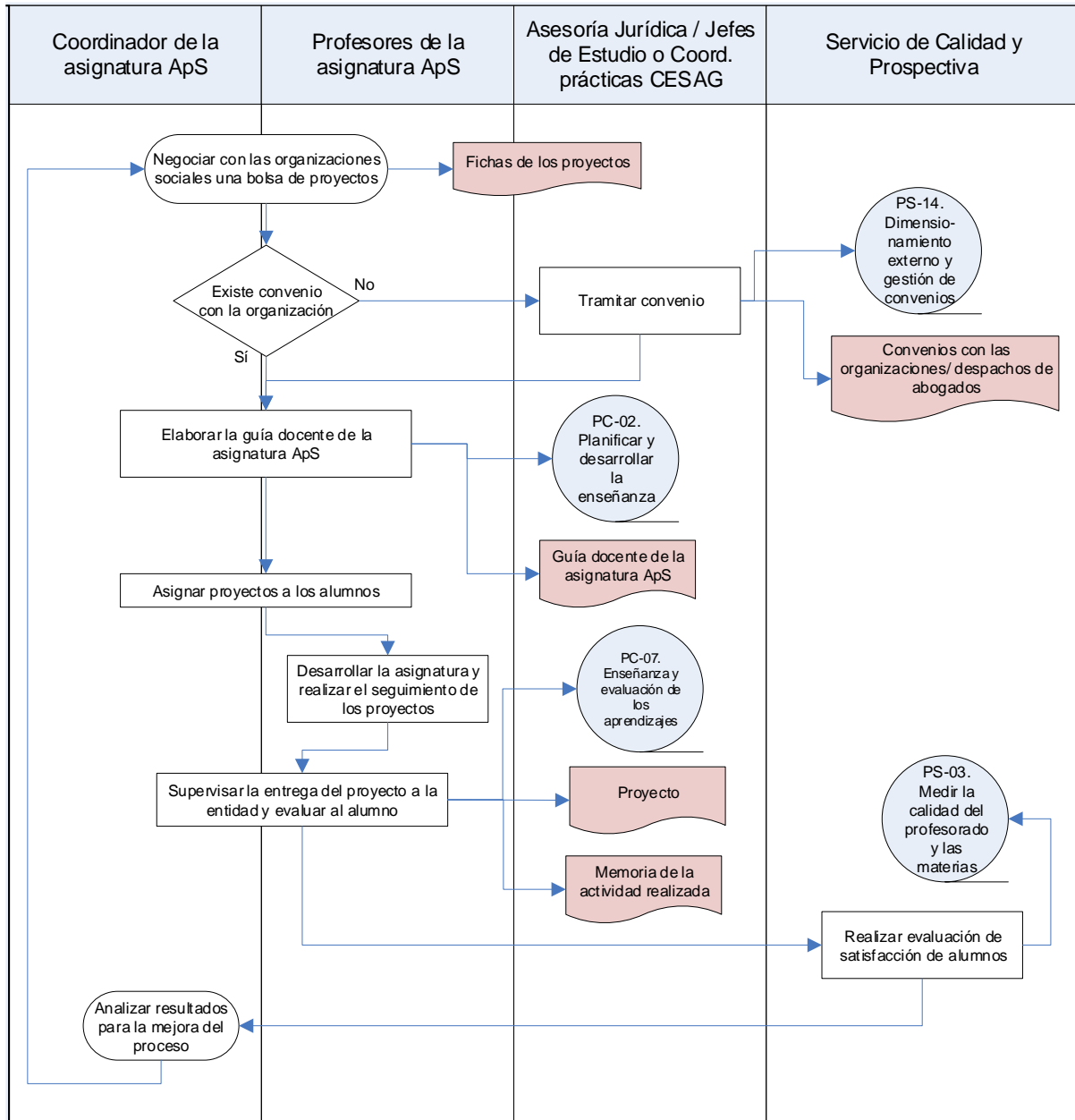

	PS-13. PROYECCIÓN SOCIAL	Versión 01
		Página 7 de 7

## 6. REGISTROS:

NOMBRE REGISTRO	QUIÉN ARCHIVA	TIEMPO CONSERVACIÓN
PS-13.01/01) Fichas de los distintos proyectos (no aplica para la EUEF)	Coordinador/Profesores de la asignatura ApS	2 años
PS-13.01/02) Convenios de colaboración con organizaciones sociales y despachos de abogados (no aplica para la EUEF)	STIC (a través del Repositorio de Convenios) Jefes de Estudios / Coord. Prácticas en CESAG	Mientras esté vigente el convenio
PS-13.01/03) Guía docente de la asignatura ApS (La Hospitalidad como servicio a la sociedad en el caso de la EUEF)	Coordinador/Profesores de la asignatura/Departamento responsable	2 años
PS-13.01/04) Memoria de aprendizaje de la actividad realizada que presentan los alumnos	Profesores de la asignatura	2 años
PS-13.01/05) Proyectos finales que se entregan a la organización social (si el proyecto se materializa en un documento) (trabajo fin de curso en el caso de la EUEF)	Coordinador/Profesores de la asignatura ApS	2 años