

TODO LO QUE QUIERE SABER

SOBRE LA

MIGRACIÓN VENEZOLANA

Y NO SE LO HAN CONTADO





INFORMACIÓN
GENERAL
sobre Venezolanos

Preste mucha atención, pues en este capítulo encontrará la cifra total de ciudadanos venezolanos radicados en Colombia, más allá de su categoría migratoria.

La cifra total de venezolanos se discriminó entre regulares, en proceso de regularización e irregulares.

Tenga en cuenta que la cifra de irregulares se obtiene de dos fuentes.

- La primera de ellas, los datos de aquellos venezolanos que entraron de forma regular, se les venció el tiempo de permanencia y no salieron del país.
- La segunda, es un cálculo estadístico que hace la autoridad migratoria colombiana a partir de las verificaciones que se realizan y corresponde a aquellos venezolanos que entraron por puntos no autorizados o sin realizar el proceso de control migratorio.

Así mismo, en este capítulo se entrega el total de ciudadanos venezolanos discriminado por edad, sexo, lugar de ubicación y año de entrada a Colombia.



1. ¿CUÁNTOS VENEZOLANOS HAY EN COLOMBIA?

1.032.016

(Corte 30 de Septiembre)

De ellos:

- **Regulares – 573.502:**

(Hace referencia a los venezolanos con Visa, Cédula de Extranjería, PEP o Dentro del Tiempo de Ley Establecido)

- **En Proceso de Regularización – 240.416**

(Hace referencia a los venezolanos que se censaron en el RAMV y están en proceso de expedir el PEP)

- **Irregulares** (En este grupo se encuentran los venezolanos que superaron el tiempo de permanencia y quedaron en condición irregular o aquellos que ingresaron por pasos no autorizados o trochas)

- Superaron el Tiempo de Permanencia – **137.718**

- Ingresaron por pasos no autorizados – **80.380**

2. ¿ESE 1.032.016 ENTRÓ EN LOS ÚLTIMOS TRES AÑOS?

No. Esa cifra corresponde al total de venezolanos radicados en Colombia con corte al 30 de septiembre.

A continuación presentamos el total de venezolanos radicados en Colombia, discriminado por año, en donde se evidencia un claro incremento en el número de extranjeros que han llegado al país en los últimos tres años, con la intención de radicarse.

AÑO	TOTAL GENERAL
1991	1
2000	2
2002	3
2003	1
2005	2
2007	3
2008	4
2009	7
2010	5.304
2011	5.016
2012	5.550
2013	5.954
2014	6.403
2015	10.642
2016	39.311
2017	184.087
2018	769.726
TOTAL GENERAL	1.032.016

3. ¿DEL TOTAL DE VENEZOLANOS RADICADOS EN COLOMBIA CUÁNTOS SON HOMBRES Y MUJERES? Y EN QUÉ RANGO DE EDAD SE ENCUENTRAN?

RANGO DE EDAD	FEMENINO	INDEFINIDO	MASCULINO	SIN ESPECIFICAR	TOTAL GENERAL
<17 años	77.422	52	79.101	---	156.575
18 a 29 años	181.350	148	197.314	---	378.812
30 a 39 años	103.406	83	126.777	---	230.266
40 a 49 años	53.335	35	59.534	---	112.904
50 a 59 años	25.626	13	23.129	---	48.768
60 a 69 años	9.520	6	7.196	---	16.722
>70 años	4.225	2	3.362	---	7.589
Sin especificar	---	---	---	80.380	80.380
TOTAL GENERAL	454.884	339	496.413	80.380	1.032.016

Nota: No es posible identificar el rango de edad y sexo de los venezolanos que ingresaron sin autorización al país

4. ¿CUÁNTOS VENEZOLANOS HAY EN MI DEPARTAMENTO?

DEPARTAMENTO	CANTIDAD	DEPARTAMENTO	CANTIDAD	DEPARTAMENTO	CANTIDAD
Bogotá D.C.	238.758	Arauca	29.757	Cauca	2.434
Norte de Santander	151.803	Sucre	11.498	Nariño	2.372
La Guajira	123.756	Casanare	9.364	Huila	1.842
Atlántico	105.459	Boyacá	8.313	Vichada	1.719
Antioquia	71.580	Risaralda	7.916	Putumayo	1.106
Santander	49.780	Córdoba	6.373	Chocó	336
Cundinamarca	43.988	Meta	5.507	Amazonas	316
Magdalena	41.460	Guainía	3.765	Caquetá	132
Valle del Cauca	38.747	Tolima	3.647	Guaviare	118
Cesar	32.471	Quindío	3.487	San Andrés Islas	26
Bolívar	31.674	Caldas	2.512		



MIGRACIÓN

Vocación de Permanencia

En este capítulo usted encontrará el total de venezolanos que gracias a las medidas de flexibilización tomadas por el Gobierno Nacional, (PEP – RAMV – Prórrogas de Permanencia – Cédulas de Extranjería) permanecen dentro del territorio colombiano.

Así mismo encontrará un estimado de venezolanos que se encuentran en Colombia de forma irregular.



PERMISO ESPECIAL DE PERMANENCIA **PEP**

1. ¿QUÉ ES EL PERMISO ESPECIAL DE PERMANENCIA – PEP?

El PEP significa Permiso Especial de Permanencia y es una de las medidas implementadas por el Gobierno colombiano para ayudar a los migrantes venezolanos que se encuentran dentro del territorio nacional y que buscan permanecer en el mismo.

2. ¿CUÁNTOS VENEZOLANOS TIENEN PEP?

A la fecha, **415.298** ciudadanos venezolanos cuentan con el PEP y **240.416** están en proceso de expedición.

3. ¿DEL TOTAL DE VENEZOLANOS CON PEP CUÁNTOS SON HOMBRES Y CUÁNTOS MUJERES? EN QUÉ RANGO DE EDAD SE UBICAN??

RANGO DE EDAD	FEMENINO	MASCULINO	INDEFINIDO	TOTAL
0 a 7 años	16.438	16.974	15	33.427
8 a 17 años	15.190	15.565	6	30.761
18 a 29 años	84.671	95.419	77	180.167
30 a 39 años	43.864	56.504	47	100.415
40 a 49 años	21.684	24.615	22	46.321
50 a 59 años	9.346	8.600	6	17.952
60 a 69 años	2.925	2.140	2	5.067
70 años o más	729	459	---	1.188
TOTAL GENERAL	194.847	220.276	175	415.298



4. ¿CUÁNTOS VENEZOLANOS CON PEP HAY EN MÍ DEPARTAMENTO?

DEPARTAMENTO RESIDENCIA	TOTAL
Bogotá, D.C.	112.205
Antioquia	44.145
Norte De Santander	41.431
Atlántico	36.601
La Guajira	25.900
Valle Del Cauca	23.846
Cundinamarca	20.293
Magdalena	19.376
Santander	16.313
Bolívar	15.883
Cesar	11.756
Arauca	10.269
Amazonas	4.998
Risaralda	4.419
Boyacá	4.140
Meta	3.059
Casanare	2.984
Sucre	2.980
Córdoba	2.719
Tolima	2.385
Quindío	1.898
Nariño	1.642
Caldas	1.614
Cauca	1.352
Huila	1.035
Vichada	837
Putumayo	549
Guainía	309
Chocó	204
Caquetá	101
Guaviare	40
San Andres	15
TOTAL GENERAL	415.298

5. ¿CUÁL ES LA VIGENCIA DEL PEP?

La vigencia del PEP es de **90 días prorrogables automáticamente hasta completar 2 años**. Una vez finalizado éste término, el ciudadano venezolano deberá haber tramitado una visa ante la Cancillería o bien abandonar el país, ya que de lo contrario incurrirá en permanencia irregular.

6. ¿CUÁNTAS VECES SE HA EMITIDO EL PEP?

A la fecha, se ha emitido en tres oportunidades el PEP.

Dos de ellas para ciudadanos venezolanos que entraron de forma regular antes de determinada fecha y buscaban permanecer en Colombia y una tercera, que está actualmente en curso, para aquellos venezolanos que se encontraban en Colombia de forma irregular y que censaron en el Registro Administrativo de Migrantes Venezolanos – RAMV.

7.

¿CÓMO HA SIDO LA **EXPEDICIÓN DEL PEP** EN CADA UNA DE SUS VERSIONES. CUÁNTOS **HOMBRES Y MUJERES** LO HAN EXPEDIDO Y EN QUÉ **RANGOS DE EDAD**?

FASE	RANGO DE EDAD	FEMENINO	MASCULINO	INDEFINIDO	TOTAL
PEP I	0 a 7 años	1.406	1.406	---	2.812
	8 a 17 años	1.271	1.364	---	2.635
	18 a 29 años	15.428	20.820	---	36.248
	30 a 39 años	6.847	10.181	---	17.028
	40 a 49 años	2.987	3.382	---	6.369
	50 a 59 años	1.437	1.110	---	2.547
	60 a 69 años	571	362	---	933
	70 años o más	193	110	---	303
	TOTAL	30.140	38.735	---	68.875
PEP II	0 a 7 años	2.272	2.245	---	4.517
	8 a 17 años	2.036	2.235	---	4.271
	18 a 29 años	24.581	30.649	---	55.230
	30 a 39 años	11.997	17.841	---	29.838
	40 a 49 años	5.534	6.747	---	12.281
	50 a 59 años	2.583	2.077	---	4.660
	60 a 69 años	903	525	---	1.428
	70 años o más	254	138	---	392
	TOTAL	50.160	62.457	---	112.617
PEP III	0 a 7 años	12.760	13.323	15	26.098
	8 a 17 años	11.883	11.966	6	23.855
	18 a 29 años	44.662	43.950	77	88.689
	30 a 39 años	25.020	28.482	47	53.549
	40 a 49 años	13.163	14.486	22	27.671
	50 a 59 años	5.326	5.413	6	10.745
	60 a 69 años	1.451	1.253	2	2.706
	70 años o más	282	211		493
		TOTAL	114.547	119.084	175
TOTAL		194.847	220.276	175	415.298

8.

¿EL PEP TIENE ALGÚN COSTO?

La expedición del PEP es gratuita, no tiene ningún costo y se hace a través de la página web de Migración Colombia.

Si a usted o a alguno de sus conocidos le están cobrando por este trámite, lo invitamos a poner su denuncia a través del Centro Virtual de Atención al Ciudadano de Migración Colombia.

9.

¿QUÉ ACTIVIDADES PUEDEN REALIZAR LOS PORTADORES DEL PEP?

El ciudadano venezolano beneficiario del PEP se encuentra autorizado para ejercer cualquier actividad u ocupación legal en el país No Regulada, incluidas aquellas que se desarrollen en virtud de una vinculación o de contrato laboral.

10.

¿QUÉ RESTRICCIONES TIENE EL PEP?

No es documento de identificación, es una herramienta del Gobierno Nacional para regularizar la permanencia del ciudadano venezolano en la República de Colombia.

No es válido como documento de viaje para el ingreso o salida del territorio nacional. NO reemplaza el pasaporte

A quienes se les expidió el Permiso Especial de Permanencia (PEP) con anterioridad, no podrán volver a solicitarlo ante Migración Colombia.



**REGISTRO ADMINISTRATIVO DE
MIGRANTES VENEZOLANOS**



1. ¿QUÉ ES EL RAMV?

El Registro Administrativo de Migrantes Venezolanos – RAMV, fue un proceso de censado a través del cual se buscaba ampliar la información sobre la migración de venezolanos en el país. La información recaudada sería utilizada como insumo para la formulación y diseño de políticas acordes a la realidad nacional.

2. ¿CUÁNTOS VENEZOLANOS SE REGISTRARON EN EL RAMV?

442.462

3. ¿DE LA CIFRA TOTAL DE VENEZOLANOS REGISTRADOS EN EL RAMV CUÁNTOS SON HOMBRES Y CUÁNTAS MUJERES? EN QUÉ RANGO DE EDAD SE UBICAN?



MUJERES 219.799



HOMBRES 222.330



TRANSGÉNERO 333

- Menores de 17 años – **118.709**
- Adultos – **312.318**
- Mayores de 60 años – **11.435**

4.

¿EN QUÉ **POBLACIONES** ESTÁN **UBICADOS** LOS VENEZOLANOS QUE SE **REGISTRARON** EN EL **RAMV**?

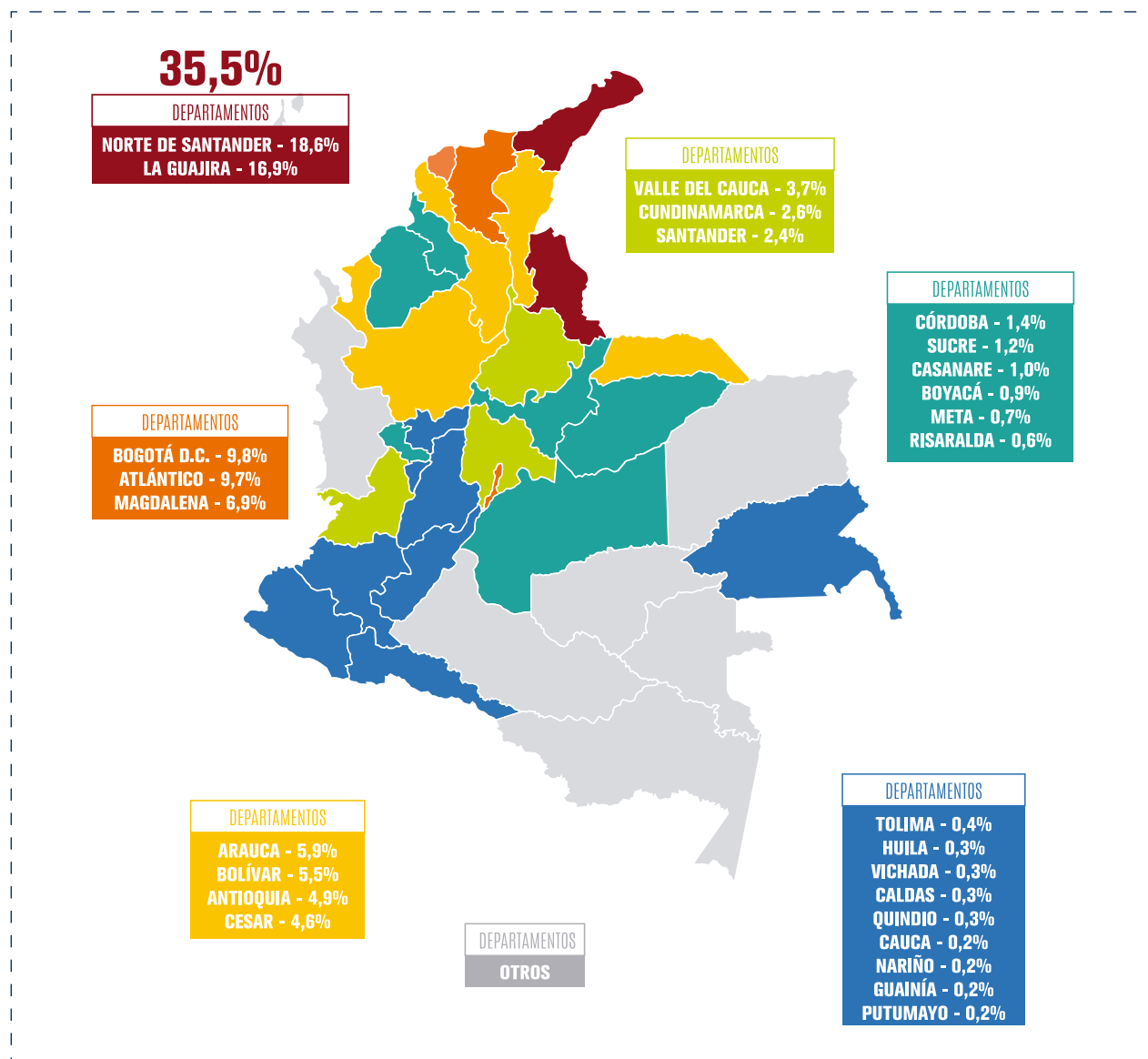

5.

¿DEL TOTAL DE VENEZOLANOS REGISTRADOS EN EL RAMV, **CUÁNTOS** YA HAN **EXPEDIDO EL PEP** Y **CUÁNTOS** ESTÁN EN **PROCESO DE EXPEDICIÓN**?

- Total de venezolanos registrados en el RAMV – **442.462**
- Total de venezolanos registrados en el RAMV que ya expidieron su PEP – **233.806**
- Total de venezolanos registrados en el RAMV en proceso de expedición del PEP – **208.656**

CÉDULAS DE EXTRANJERÍA A NACIONALES VENEZOLANOS

1. ¿QUÉ ES UNA CÉDULA DE EXTRANJERÍA - CE?

Es el documento de Identificación expedido por Migración Colombia, que se otorga a los extranjeros titulares de una visa superior a 3 meses y a sus beneficiarios con base en el registro de extranjeros.

2. ¿CUÁNTOS VENEZOLANOS HAN EXPEDIDO SU CE EN LO CORRIDO DE ESTE AÑO?

MES	CÉDULAS DE EXTRANJERÍA
Enero	1.857
Febrero	1.809
Marzo	1.269
Abril	1.291
Mayo	1.452
Junio	1.463
Julio	1.342
Agosto	1.518
Septiembre	1.243
TOTAL	13.244

3. ¿DEL TOTAL DE CE EXPEDIDAS EN 2018 CUÁNTOS SON HOMBRES Y CUÁNTAS MUJERES? EN QUÉ RANGO DE EDAD ESTÁN UBICADOS?

RANGO DE EDAD	FEMENINO	MASCULINO	TOTAL
<7 años	399	390	789
18 a 29 años	1.776	1.382	3.158
30 a 39 años	2.021	2.354	4.375
40 a 49 años	1.087	1.561	2.648
50 a 59 años	640	781	1.421
60 a 69 años	302	322	624
>70 años	117	112	229
TOTAL	6.342	6.902	13.244

4. ¿CUÁNTAS CE A CIUDADANOS VENEZOLANOS SE HAN EXPEDIDO EN LOS ÚLTIMOS AÑOS?

AÑO	CÉDULAS DE EXTRANJERÍA
2012	7.153
2013	10.358
2014	11.429
2015	11.020
2016	15.523
2017	19.019
2018	13.244
TOTAL	87.746

CÉDULAS DE EXTRANJERÍA A NACIONALES VENEZOLANOS

1. ¿QUÉ ES LA PRÓRROGA DE PERMANENCIA?

También conocida como Permiso Temporal de Permanencia, se otorga a los extranjeros que soliciten la permanencia en el territorio nacional después de haber hecho uso del permiso que le otorgó la autoridad migratoria al momento de ingresar al país.

2. ¿CUÁNTO TIEMPO PUEDE PERMANECER UN EXTRANJERO EN COLOMBIA?

Si el extranjero no es portador de visa, podrá permanecer un máximo de 180 días al año dentro del territorio colombiano. Para ello deberá tramitar una prórroga de permanencia ante la autoridad migratoria, previo al vencimiento del tiempo otorgado al entrar al país.

3. ¿POR CUÁNTO TIEMPO SE EXPIDE LA PRÓRROGA DE PERMANENCIA?

La prórroga se expedirá por un máximo de 90 días calendario

4. ¿CUÁNTOS VENEZOLANOS HAN EXPEDIDO PRÓRROGAS DE PERMANENCIA EN LO CORRIDO DE ESTE AÑO?

MES	PRÓRROGAS
Enero	3.462
Febrero	321
Marzo	26
Abril	525
Mayo	4.478
Junio	2.742
Julio	2.780
Agosto	2.189
Septiembre	2.137
TOTAL	18.660

5. ¿CUÁNTAS PRÓRROGAS DE PERMANENCIA SE HAN EXPEDIDO A CIUDADANOS VENEZOLANOS EN LOS ÚLTIMOS AÑOS?

AÑO	PTP
2012	759
2013	667
2014	913
2015	2.892
2016	11.177
2017	23.929
2018	18.660
TOTAL	58.997

VENEZOLANOS QUE SE ENCUENTRAN IRREGULARES EN COLOMBIA

AÑO	Venezolanos que Superaron el Tiempo de Permanencia	Venezolanos que Ingresaron al País por Sitios No Autorizados
2010	5.176	---
2011	4.890	---
2012	5.330	---
2013	5.539	---
2014	5.407	---
2015	7.945	---
2016	20.407	---
2017	51.788	---
2018	31.236	80.380
TOTAL	137.718	80.380





MIGRACIÓN

Pendular



En este capítulo usted encontrará la cifra de ciudadanos venezolanos que diariamente entran y salen del territorio colombiano gracias al uso de la Tarjeta de Movilidad Fronteriza – TMF.

La migración pendular es aquella que componen los ciudadanos que residen en zona de frontera y se mueven habitualmente entre los dos países, registrando, incluso, varios ingresos y salidas al día.

Se identifican con TMF

1. LUGAR DE EXPEDICIÓN DE LA TMF

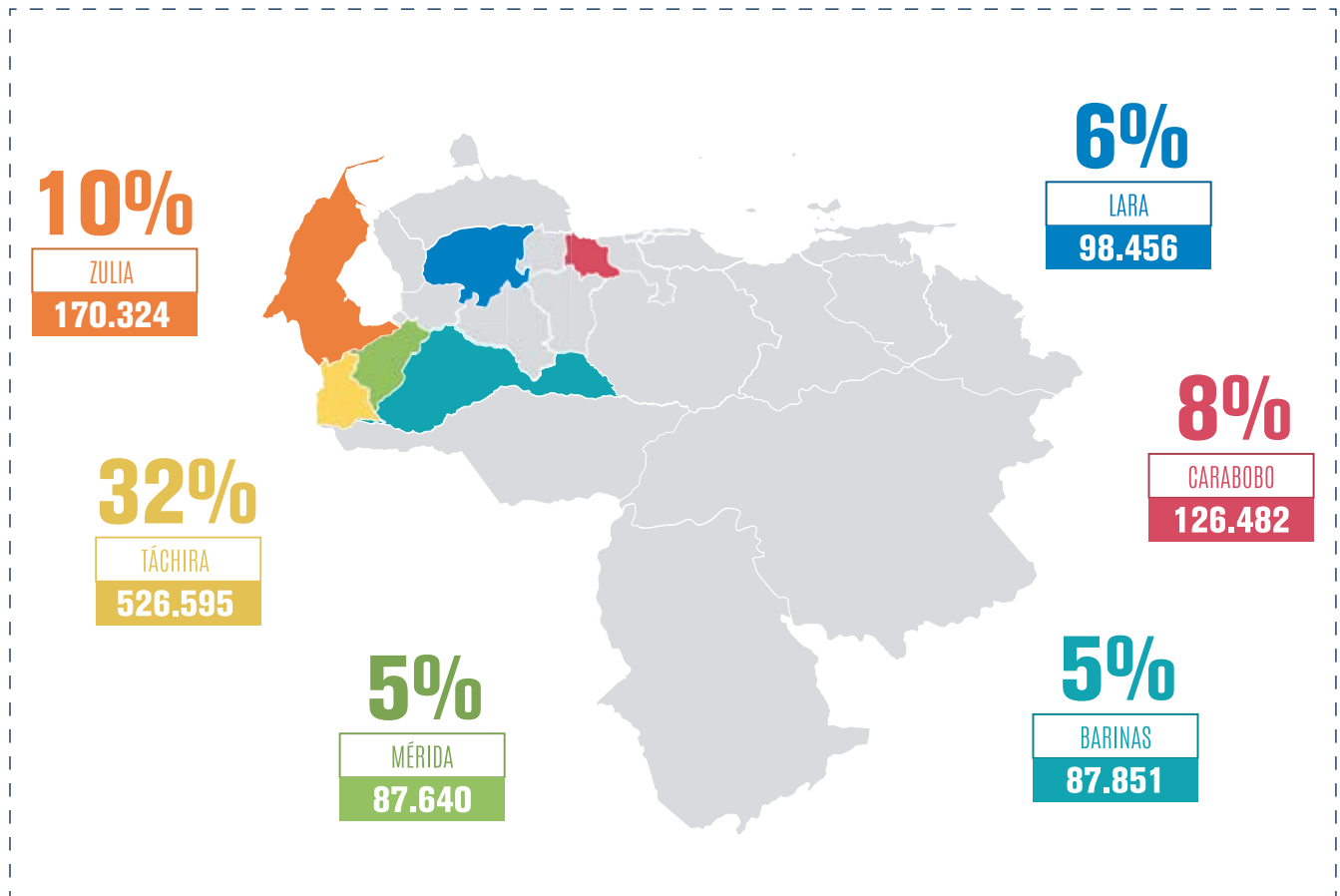

2. PROMEDIO DIARIO DE ENTRADAS Y SALIDAS DE CIUDADANOS CON TMF

ENTRADAS
30 mil

SALIDAS
27 mil

3.

PUNTOS HABILITADOS DE INGRESO

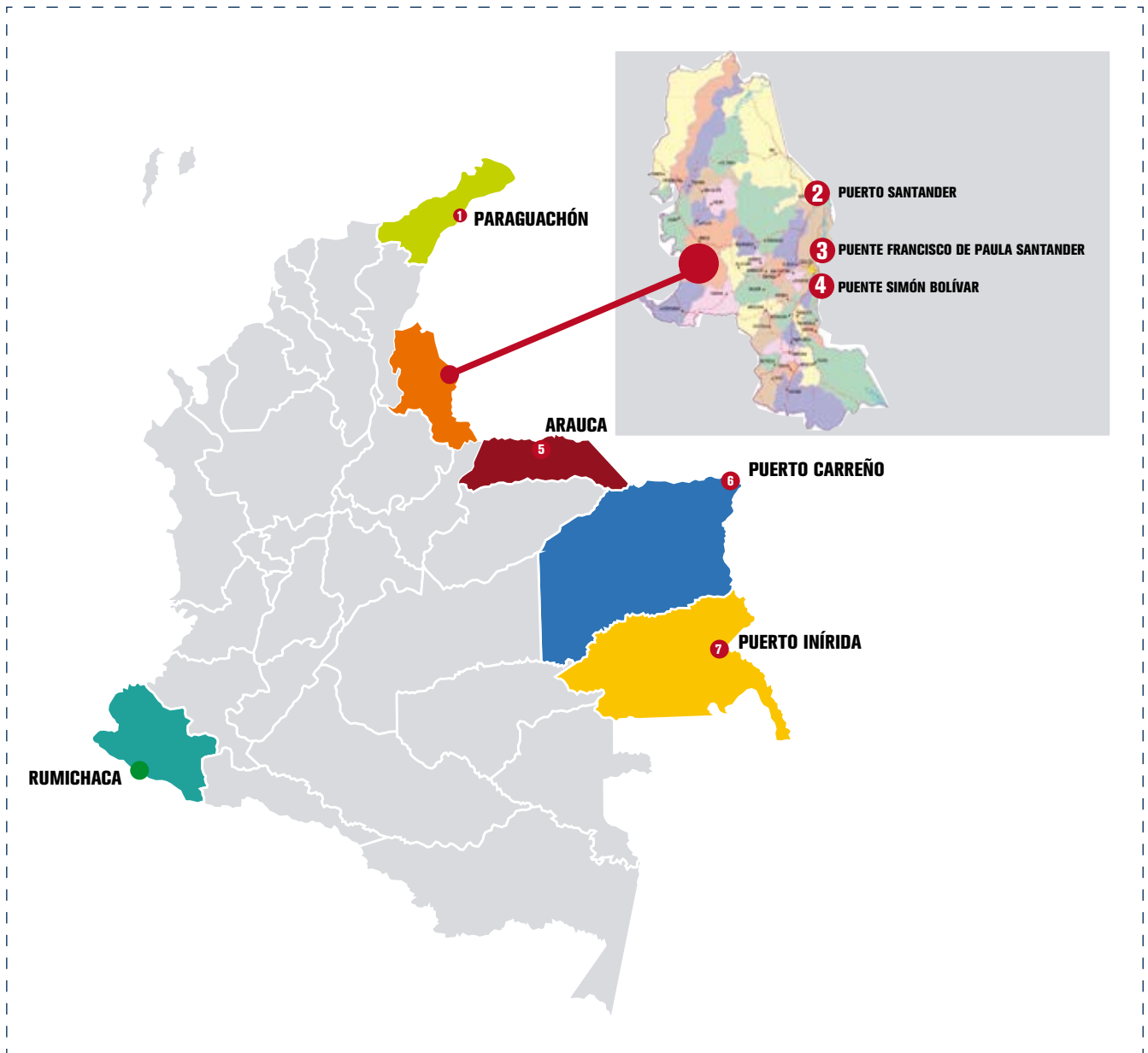

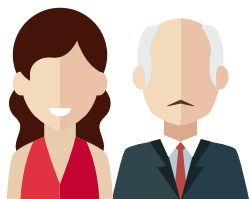

MIGRACIÓN

De Tránsito

En este capítulo usted encontrará la cifra de ciudadanos venezolanos que utilizan a Colombia como país de tránsito hacia terceros países.

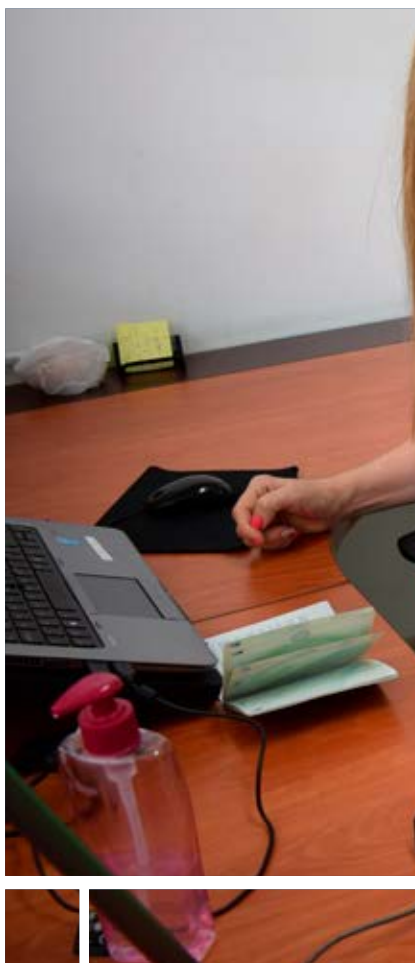

1. ¿CUANTOS VENEZOLANOS HAN SALIDO DE COLOMBIA EN LO CORRIDO DE 2018?

MES	TOTAL
Enero	101.766
Febrero	97.040
Marzo	98.522
Abril	98.963
Mayo	98.073
Junio	89.077
Julio	102.694
Agosto	114.150
Septiembre	118.857
TOTAL	919.142

2. ¿CUÁLES SON LOS PRINCIPALES PUNTOS DE SALIDA DE LOS CIUDADANOS VENEZOLANOS EN COLOMBIA?

PUESTO DE CONTROL MIGRATORIO	TOTAL
Puesto Migratorio de Rumichaca - Ipiales	511.001
Aeropuerto Eldorado de Bogotá	156.507
Puente Internacional Simón Bolívar - Cúcuta	103.135
Puesto Migratorio de Paraguachón	68.279
Puesto Migratorio de San Miguel	26.462
Aeropuerto José María Córdova de Rionegro	18.646
Puesto Migratorio Puerto Santander - Norte de Santander	15.426
Puente Internacional Puente Páez - Arauca	6.349
Aeropuerto Rafael Núñez de Cartagena	4.547
Aeropuerto Ernesto Cortissoz de Barranquilla	3.982
Aeropuerto Alfonso Bonilla Aragón de Cali	2.223
Otros	2.585
TOTAL	919.142

3. ¿CUÁLES SON LOS DESTINOS DE LOS CIUDADANOS VENEZOLANOS QUE SALEN DEL TERRITORIO COLOMBIANO?

PAÍS DE DESTINO	TOTAL
Ecuador	486.578
Venezuela	243.426
Perú	67.208
Chile	34.533
Estados Unidos	23.854
México	15.291
Panamá	13.992
España	10.274
Argentina	6.038
Brasil	3.036
Aruba	2.813
Costa Rica	2.374
República Dominicana	1.307
Otros	8.418
TOTAL	919.142

4.

¿DEL TOTAL DE CIUDADANOS VENEZOLANOS QUE HAN **SALIDO DEL TERRITORIO COLOMBIANO** CUÁNTOS SON **HOMBRES** Y CUÁNTAS **MUJERES?** EN QUÉ **RANGO DE EDAD** SE UBICAN?

RANGO DE EDAD	FEMENINO	MASCULINO	INDEFINIDO	TOTAL
0 a 17 años	47.432	48.794	---	96.226
18 a 29 años	161.337	176.026	2	337.365
30 a 39 años	104.943	142.461	2	247.406
40 a 49 años	57.898	73.000	3	130.901
50 a 59 años	36.751	31.478	2	68.231
60 a 69 años	17.037	12.831	---	29.868
70 años o más	5.081	4.064	---	9.145
TOTAL GENERAL	430.479	488.654	9	919.142

5.

¿CÓMO HA SIDO LA **SALIDA** DE CIUDADANOS **VENEZOLANOS** EN **2018** POR **RUMICHACA**?

MES	TOTAL
Enero	56.147
Febrero	63.700
Marzo	62.382
Abril	54.786
Mayo	53.544
Junio	47.536
Julio	54.335
Agosto	60.824
Septiembre	57.747
TOTAL	511.001

6.

¿CUÁNTO **TIEMPO** PUEDE DURAR EL **TRÁNSITO** DE UN CIUDADANO VENEZOLANO POR **COLOMBIA** Y DE QUÉ **FORMA** LO HACEN?

Los desplazamientos por Colombia los hacen caminando o en transporte público.

- **Transporte público** – Duración aproximada de 26 horas
- **Caminando** – De 10 a 15 días



7. ¿SE TIENEN IDENTIFICADAS LAS **RUTAS** POR LAS QUE SE **DESPLAZAN** LOS CIUDADANOS **VENEZOLANOS** QUE HACEN **TRÁNSITO** POR **COLOMBIA**?

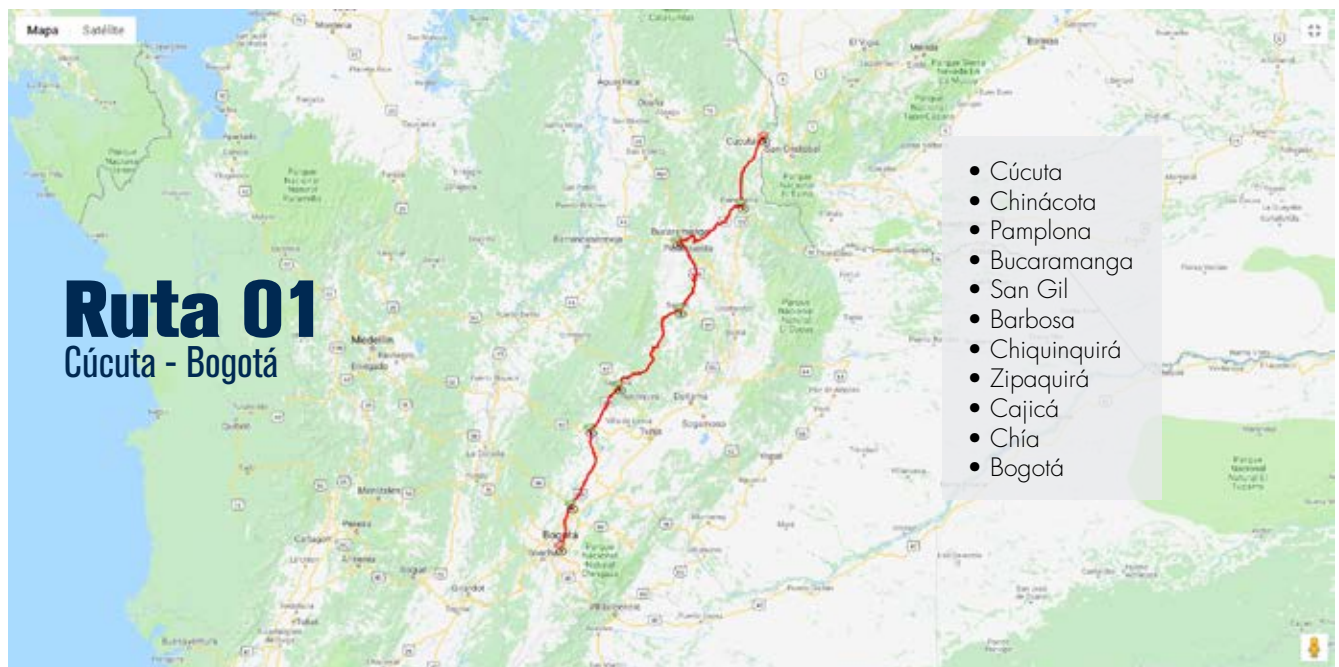

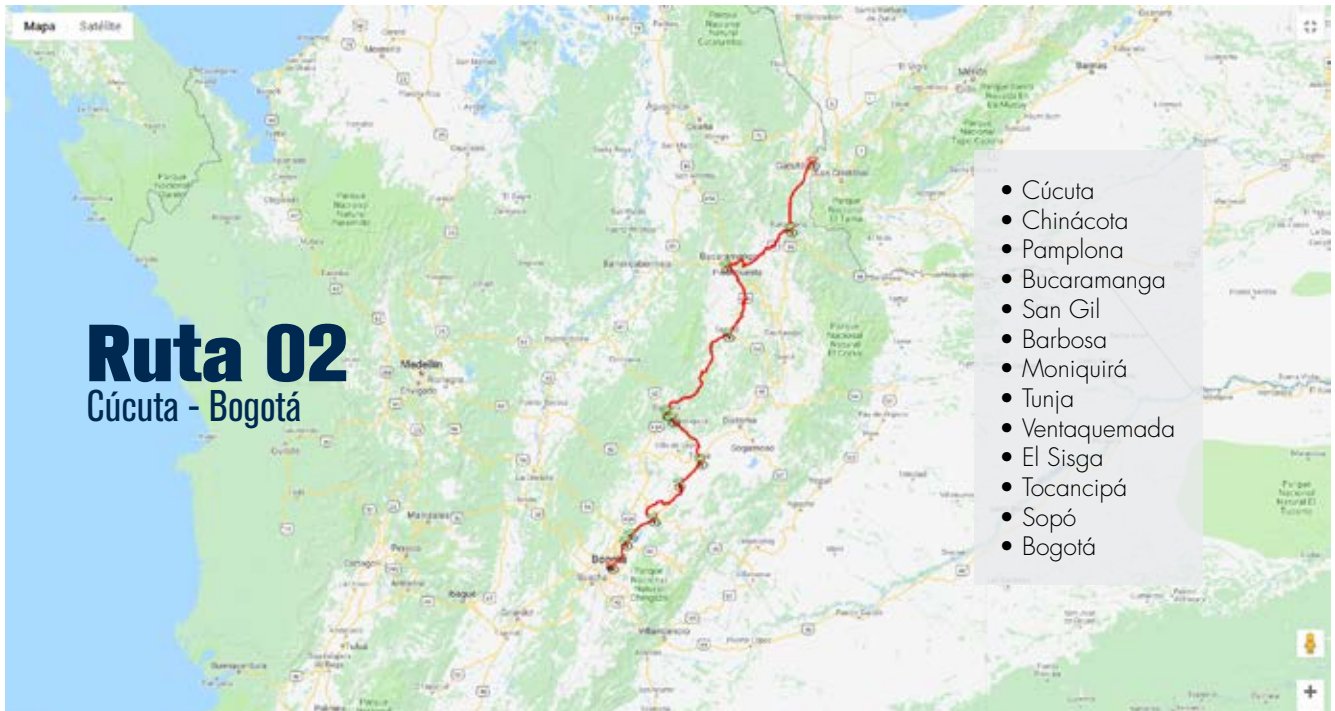





MIGRACIÓN

Regular



En este capítulo usted encontrará los flujos migratorios de entrada y de salida de los ciudadanos venezolanos.

La migración regular es aquella que ingresa al territorio colombiano con pasaporte por un Puesto de Control Migratorio habilitado, cumpliendo con los requisitos establecidos por la autoridad migratoria.



1. ¿CUÁNTOS VENEZOLANOS HAN **ENTRADO A COLOMBIA, SELLANDO SU PASAPORTE,** EN LO CORRIDO DE **2018** Y CUÁNTOS HAN **SALIDO?**

MES	ENTRADAS	SALIDAS
Enero	126.973	101.766
Febrero	128.672	97.040
Marzo	118.455	98.522
Abril	123.144	98.963
Mayo	114.401	98.073
Junio	94.436	89.077
Julio	119.807	102.694
Agosto	128.473	114.150
Septiembre	98.616	118.857
TOTAL	1.052.977	919.142

2. ¿CUÁL HA SIDO EL **COMPORTAMIENTO** HISTÓRICO DE LOS **FLUJOS DE ENTRADA Y SALIDA** DE LOS CIUDADANOS VENEZOLANOS QUE **SELLARON SU PASAPORTE?**

AÑO	ENTRADAS	SALIDAS
2012	251.475	238.084
2013	261.343	248.921
2014	291.539	274.739
2015	329.478	314.666
2016	378.965	311.252
2017	796.234	652.586
2018	1.052.977	919.142
TOTAL	3.362.011	2.959.390

3. ¿CUÁLES SON LOS **PRINCIPALES DESTINOS** EN COLOMBIA DE LOS VENEZOLANOS QUE HAN **INGRESADO SELLANDO SU PASAPORTE** EN LO CORRIDO DE **2018?**

CIUDAD O MUNICIPIO DE HOSPEDAJE	TOTAL
Bogotá, D.C.	364.151
Ipiales	340.090
Cúcuta	57.286
Barranquilla	56.837
Maicao	51.629
Medellín	41.128
Pasto	38.782
Bucaramanga	23.142
Cartagena	12.775
Cali	12.118
Riohacha	7.102
Santa Marta	6.590
Arauca	4.729
Valledupar	3.877
Pereira	1.760
Pamplona	1.410
Villavicencio	1.233
Otros	28.338
TOTAL GENERAL	1.052.977

4. ¿CÓMO SE DISCRIMINA EL FLUJO DE ENTRADAS Y SALIDAS DE VENEZOLANOS QUE SELLARON SU PASAPORTE DE ACUERDO AL RANGO DE EDAD Y AL SEXO?

FASE	SEXO	ENTRADAS	SALIDAS	TOTAL
0 a 17 años	Femenino	49.673	47.432	97.105
	Masculino	51.599	48.794	100.393
	TOTAL	101.272	96.226	197.498
18 a 29 años	Femenino	185.864	161.337	347.201
	Masculino	200.285	176.026	376.311
	Indefinido	6	2	8
	TOTAL	386.155	337.365	723.520
30 a 39 años	Femenino	125.576	104.943	230.519
	Masculino	166.998	142.461	309.459
	Indefinido	4	2	6
	TOTAL	292.578	247.406	539.984
40 a 49 años	Femenino	69.155	57.898	127.053
	Masculino	85.472	73.000	158.472
	Indefinido	9	3	12
	TOTAL	154.636	130.901	285.537
50 a 59 años	Femenino	41.464	36.751	78.215
	Masculino	35.634	31.478	67.112
	Indefinido	4	2	6
	TOTAL	77.102	68.231	145.333
60 a 69 años	Femenino	18.236	17.037	35.273
	Masculino	13.553	12.831	26.384
	Indefinido	1	---	1
	TOTAL	31.790	29.868	61.658
70 años o más	Femenino	5.344	5.081	10.425
	Masculino	4.100	4.064	8.164
	TOTAL	9.444	9.145	18.589
TOTAL		1.052.977	919.142	1.972.119



VERIFICACIONES

Migratorias

En este capítulo usted encontrará toda la información acerca de las labores de verificación que adelanta Migración Colombia a los ciudadanos extranjeros, en este caso venezolanos, dentro del territorio nacional, así como a las empresas o personas naturales y jurídicas que emplean extranjeros.

De igual forma encontrará toda la información relacionada con las sanciones impuestas a aquellos venezolanos que no cumplen con la normatividad migratoria y a las empresas que contratan extranjeros de esta nacionalidad, sin el lleno de los requisitos de ley.

El procedimiento de verificación busca validar que el ciudadano extranjero que se encuentra en Colombia esté cumpliendo con la legislación nacional, así como con lo establecido al momento de su ingreso al país.

Así mismo, este procedimiento busca salvaguardar la integridad de los extranjeros y que se respeten sus derechos, garantizando que no sean víctimas de explotación laboral, entre otros.



VERIFICACIONES A CIUDADANOS VENEZOLANOS

1. ¿CUÁNTAS VERIFICACIONES SE HAN REALIZADO A CIUDADANOS VENEZOLANOS EN LO CORRIDO DE 2018?

MES	VERIFICACIONES
Enero	2.298
Febrero	3.203
Marzo	4.065
Abril	5.695
Mayo	5.218
Junio	5.274
Julio	2.070
Agosto	3.507
Septiembre	2.711
TOTAL	34.041

2. ¿DEL TOTAL DE VERIFICACIONES REALIZADAS EN 2018 CUÁNTAS SE HAN REALIZADO EN MÍ DEPARTAMENTO?

DEPARTAMENTO	TOTAL
Cundinamarca	7.924
Bogotá, D.C.	5.334
Norte De Santander	5.175
Arauca	3.947
Vichada	2.589
Guajira	1.880
Antioquia	1.763
Santander	1.123
Valle Del Cauca	812
Bolívar	704
Cesar	554
Boyacá	529
Atlántico	454
Casanare	247
Risaralda	220
Guainía	142
Nariño	130
Tolima	91
Quindío	88
Huila	86
Meta	75
Cauca	46
Córdoba	40
Caldas	39
Magdalena	20
San Andrés	14
Sucre	12
Amazonas	1
Putumayo	1
Chocó	1
TOTAL GENERAL	34.041

3.

¿CUÁL ES EL TOTAL DE VENEZOLANOS SANCIONADOS, BIEN SEA ECONÓMICAMENTE, CON DEPORTACIONES O EXPULSIONES, EN LO CORRIDO DE 2018?

SANCIÓN	TOTAL
Económica	2.792
Deportación	674
Expulsión	294
TOTAL	3.760

4.

¿CUÁNTOS VENEZOLANOS HAN SIDO DEPORTADOS POR MIGRACIÓN COLOMBIA EN LO CORRIDO DE 2018?

MES	DEPORTACIÓN
Enero	53
Febrero	116
Marzo	73
Abril	108
Mayo	91
Junio	79
Julio	41
Agosto	50
Septiembre	63
TOTAL	674

5.

¿CUÁNTOS VENEZOLANOS HAN SIDO EXPULSADOS POR MIGRACIÓN COLOMBIA EN LO CORRIDO DE 2018?

MES	EXPULSIÓN
Enero	15
Febrero	29
Marzo	19
Abril	36
Mayo	31
Junio	115
Julio	10
Agosto	21
Septiembre	18
TOTAL	294

6.

¿CUÁNTOS VENEZOLANOS HAN SIDO SANCIONADOS ECONÓMICAMENTE EN LO CORRIDO DE 2018 POR MIGRACIÓN COLOMBIA?

MES	ECONÓMICAS
Enero	539
Febrero	404
Marzo	283
Abril	215
Mayo	241
Junio	250
Julio	242
Agosto	280
Septiembre	338
TOTAL	2.792

VERIFICACIONES A EMPRESAS – PERSONAS NATURALES O JURÍDICAS

1. ¿CUÁNTAS VERIFICACIONES A EMPRESAS SE HAN REALIZADO EN LO CORRIDO DE 2018?

MES	PERSONA JURÍDICA	PERSONA NATURAL CON ACTIVIDAD COMERCIAL	TOTAL
Enero	29	9	38
Febrero	116	10	126
Marzo	64	89	153
Abril	93	268	361
Mayo	83	46	129
Junio	72	41	113
Julio	0	71	71
Agosto	84	5	89
Septiembre	64	8	72
TOTAL GENERAL	605	547	1.152

2. ¿CUÁNTAS SANCIONES SE HAN IMPUESTO A EMPRESAS POR CONTRATAR VENEZOLANOS SIN EL LLENO DE LOS REQUISITOS DE LEY, DURANTE EL 2018?

MES	APERTURAS A EMPRESAS
Enero	12
Febrero	30
Marzo	20
Abril	49
Mayo	32
Junio	11
Julio	7
Agosto	60
Septiembre	66
TOTAL	287

MIGRACIÓN

MINISTERIO DE RELACIONES EXTERIORES



www.migracioncolombia.gov.co

Avenida El Dorado No. 59 - 51 Edificio Argos Torre 3 Piso 4,
Teléfono: 605 5454 - Línea Nacional Gratuita: 018000 510454
Bogotá - Colombia