



28 feb
2025



UNIJES
universidades
jesuitas

XXV ANIVERSARIO
TORNEO
DEPORTIVO
UNIJES
2025



esade



XXV Torneo Deportivo UNIJES 2025

ORGANIZADO POR LA UNIVERSIDAD PONTIFICIA COMILLAS

1. INTRODUCCIÓN
2. PARTICIPANTES
3. PROGRAMA TIPO
4. SECRETARIA DEL TORNEO
5. DEPORTES OFERTADOS
6. WELCOME PACK
7. COMPETICIÓN

7.1 Instalaciones Deportivas. Direcciones y planos.

7.2 Código ético y de comportamiento: Fair Play y puntualidad

7.3 Seguimiento de la competición con la App Competize

7.4 Atención médica y servicio de fisioterapia y primeros auxilios

7.5 Servicio de información, mesa de control de resultados y consigna.

7.6 Valor de puntuaciones de cada competición para el campeón global del torneo

7.7 Normativas, sistemas y horarios de competición de cada deporte

8. SERVICIO DE CAFETERÍA Y COMIDAS.
9. ENTREGA DE TROFEOS Y CEREMONIA DE CLAUSURA
10. CENA INSTITUCIONAL
11. FIESTA FINAL DEL TORNEO
12. INFORMACIÓN Y TELÉFONOS DE INTERÉS





1. INTRODUCCIÓN

“El deporte es una escuela de valores que puede contribuir a hacer una sociedad mejor”

Con esta idea, la Universidad Pontificia Comillas acoge la organización de este encuentro junto con las instituciones universitarias amigas para celebrar juntos el XXV Torneo Deportivo UNIJES.

El propósito de este campeonato es hacer patente el compromiso de UNIJES por la promoción del deporte como medio para lograr una formación integral, fortalecer el sentido de pertenencia y fomentar las relaciones entre nuestros alumnos.

Esperamos con ilusión que este día de competición y encuentro sea una experiencia inolvidable para todos.

2. PARTICIPANTES





3. PROGRAMA:

JUEVES DÍA 27 DE FEBRERO

16h-22h Llegada de las expediciones

VIERNES DÍA 28 DE FEBRERO

8h30 Bienvenida a los participantes, entrega del wellcome pack e información general de la competición.

9h Comienzo de las competiciones

13h-16h Turnos de comida. Campus Arrupe

17h30 Semifinales y finales

19h Exhibición de Cheerleaders

19h30 Entrega de trofeos y clausura

21h30 Cena oficial. Designación del XXVI UNIJES 2026

23h Fiesta final del torneo

SÁBADO DÍA 1 DE MARZO

Salida de las delegaciones. ¡Feliz viaje!

4. SECRETARIA DEL TORNEO

La secretaria de la competición estará a cargo del equipo de Comillas Bienestar, junto con los árbitros de las competiciones. El grupo humano del torneo está compuesto por:

Responsable del torneo

[Roberto Pérez](#)

Técnicos deportivos:

[Alberto Giménez](#), [Víctor Delgado](#) y [César Hoyos](#)

Coordinación asistencia sanitaria:

[Irene Escolar](#)



Coordinación de voluntarios:

[Lucía Haifang](#)

Ayudantes en la competición:

[Jaime Andaluz](#), [Marcos Montero](#) y [Lucía Haifang](#)

Las incidencias de todas las competiciones se resolverán con justicia y transparencia con el comité de competición, formado por Comillas Bienestar y el equipo de arbitraje.

Los calendarios y enfrentamientos saldrán en la aplicación **COMPETIZE**, además del tablón de anuncios en el lugar de la competición.



5. DEPORTES

Baloncesto Femenino y Masculino 	Fútbol 7 Masculino 	Fútbol Sala Masculino y Femenino 
Voleibol Masculino, Femenino y Mixto 	Pádel Masculino y Femenino 	Tenis Masculino, Femenino 
Tenis de Mesa Masculino, Femenino 	Ajedrez Mixto 	Pickleball Exhibición 



Cheerleaders





6. WELCOME PACK

TODOS LOS PARTICIPANTES SERÁN OBSEQUIADOS CON UN WELCOME PACK COMPUESTO POR; BOLSA, BIDÓN Y CAMISETA CONMEMORATIVA



★ APELAMOS A LA CONCIENCIA DE TODOS PARA **EVITAR EL USO EXCESIVO DE BOTELLAS DE PLÁSTICO** Y CONTRIBUIR A MANTENER MÁS LIMPIAS LAS INSTALACIONES. POR ESTA RAZÓN PEDIMOS HACER UN **USO RESPONSABLE UTILIZANDO EL BIDÓN DE PLÁSTICO RECICLADO** QUE LE ENTREGAMOS A CADA PARTICIPANTE CON EL WELCOME PACK. GRACIAS

PLANO GENERAL XXV TORNEO DEPORTIVO UNIJES



Colegio Ntra Señora del Recuerdo
Pl del Duque de Pastrana 5, Chamartin, 28036 Madrid
Bienvvenida, competiciones y entrega de premios

Hotel Ilunión
Av. de Pio XII, 77, Chamartin, 28016 Madrid
Cena institucional

Sala Chamán
C/ del Poeta Joan Maragall 1, Tetuán, 28020 Madrid
Fiesta del Torneo

Club de tenis Chamartin
C / Federico Salmón 4, Chamartin 28016 Madrid
Tenis

7. COMPETICIÓN

7.1 Plano instalaciones y servicios Colegio N^º Sra. del Recuerdo

Baloncesto, Fútbol Sala, Voleibol, Fútbol 7, Pádel, Tenis de Mesa, Ajedrez y Pickleball

Dirección: Pl. del Duque de Pastrana, 5, Chamartín, 28036 Madrid

Plano de instalaciones y servicios





Club de tenis Chamartín

Tenis

Dirección: C/ Federico Salmón 4, Chamartín, 28016 Madrid



Club Tennis Chamartin
C/ Federico Salmón 4
TENIS



7.2 CÓDIGO ÉTICO Y COMPORTAMIENTO

FAIR PLAY

El comité organizador velará por el correcto desarrollo de la competición basado en el Fair Play como principio básico de respeto hacia la organización, los árbitros, los otros jugadores, los propios compañeros y las instalaciones donde se lleven a cabo cada uno de los deportes.

Estamos seguros que todos los participantes tendrán un comportamiento ejemplar y respetarán el código ético y de buenas prácticas que marcan estos principios de respeto y juego limpio. Si existe algún comportamiento que vaya en contra de estas normas, el comité organizador y el comité de disciplina aplicarán las sanciones que consideren oportunas según cada caso.

PUNTUALIDAD

Para un correcto desarrollo de la competición es importante que los jugadores y equipos sean puntuales y estén ya preparados para poder empezar los partidos en el horario establecido.

Cualquier jugador, para las competiciones individuales, o equipo que se retrase más de 5 minutos del horario marcado será sancionado y se le dará el partido perdido acorde con la norma específica de cada deporte.



7.3 SEGUIMIENTO DE LA COMPETICIÓN A TRAVÉS DE LA APLICACIÓN COMPETIZE

Toda la competición, los horarios de los partidos, los resultados y la clasificación lo podrán seguir todos los participantes a través de la app COMPETIZE que podrán descargarla de manera gratuita en los sistemas operativos ANDROID e IOS.



Una vez se descargue la app tendrán que seleccionar el perfil de "jugador" y seleccionar "Eventos", luego en "Mis eventos" seleccionar "Todos los eventos" y hacer click en las tres líneas horizontales de la derecha para poner el filtro en el que escribiremos:

XXV Torneo Deportivo UNIJES una vez aparezca en la pantalla marcaremos "seguir" en todas la competiciones y listo, ya podremos ver todos los deportes con su normativa, el horario de los partidos, los resultados y la clasificación.





7.4 ASISTENCIA SANITARIA Y SERVICIO DE FISIOTERAPIA Y PRIMEROS AUXILIOS

Para garantizar la seguridad durante el torneo y poder dar un respuesta rápida y efectiva en caso de accidente, la organización dispondrá de una ambulancia aparcada en el parking del colegio 🚑

Además, en este torneo contaremos con la colaboración de los alumnos de la Escuela de Enfermería y Fisioterapia San Juan de Dios que prestarán un servicio de fisioterapia y de atención de primeros auxilios para todos los participantes.

El servicio de fisioterapia y primeros auxilios estará ubicado en la sala del aulario frente al campo de fútbol 🏥

Esta **asistencia sanitaria** estará bajo la coordinación de nuestra enfermera del área de salud de Comillas Bienestar **Irene Escolar**, la cual estará presente durante todo el evento.

Número de atención: 620 84 12 86





7.5 INFORMACIÓN Y CONTROL DE LOS RESULTADOS

En la entrada del pabellón estará el puesto de información para atender cualquier cuestión relacionada con la competición o sobre el resto de las actividades programadas del torneo.

En el pabellón, junto a las pistas, estará la mesa de control con la persona encargada de actualizar los resultados y la clasificación de todos los deportes.

CONSIGNA

La organización dispondrá de una sala vigilada por nuestros voluntarios que estará ubicada junto al servicio de fisioterapia  (en el aulario frente al campo de fútbol) para que todos los participantes puedan dejar su ropa y objetos personales durante la competición.

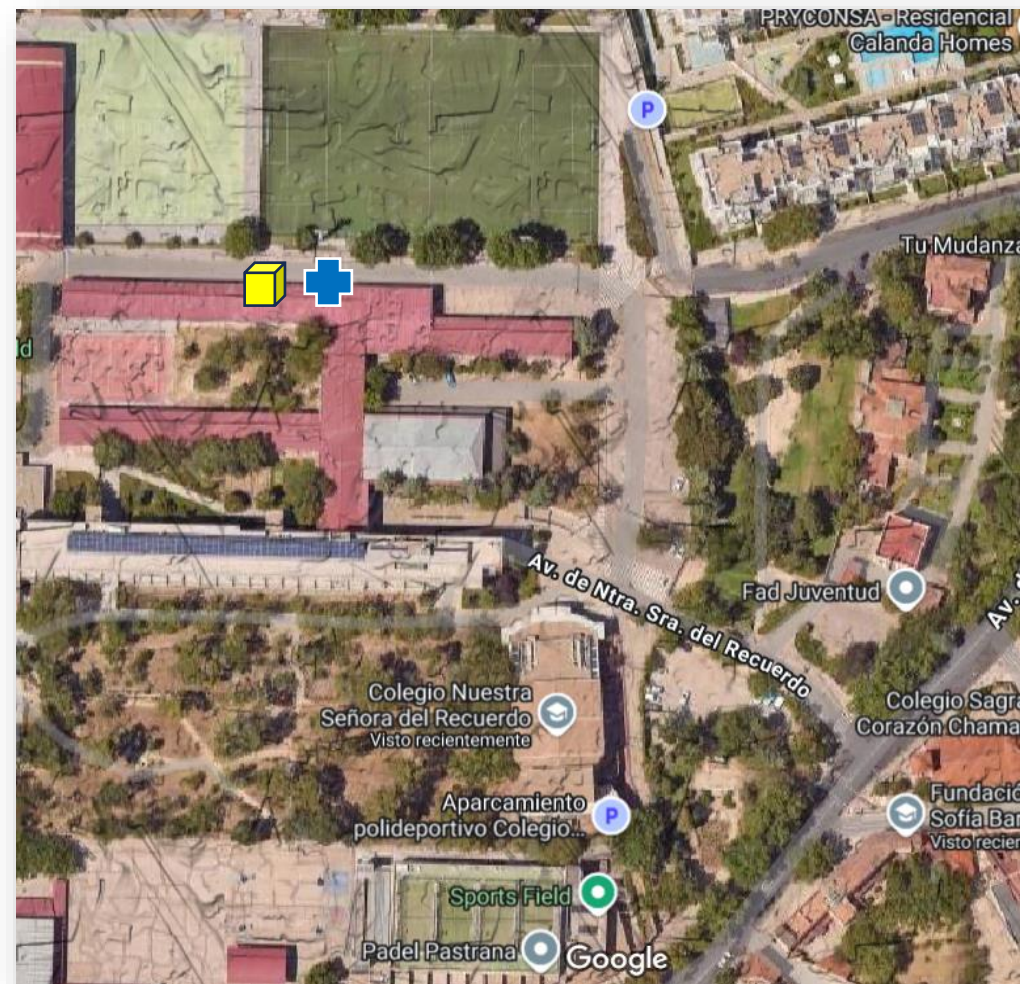



7.6 VALOR DE PUNTUACIONES DE CADA COMPETICIÓN

- Fútbol 7 M **1º Clasificado 4 puntos-2º Clasificado 3 puntos**
- Fútbol Sala M **1º Clasificado 4 puntos-2º Clasificado 3 puntos**
- Pádel M **1º Clasificado 4 puntos-2º Clasificado 3 puntos**
- Voleibol Mixto **1º Clasificado 3 puntos-2º Clasificado 2 puntos**
- Baloncesto M **1º Clasificado 3 puntos-2º Clasificado 2 puntos**
- Baloncesto F **1º Clasificado 2 puntos-2º Clasificado 1 punto**
- Fútbol Sala F **1º Clasificado 2 puntos-2º Clasificado 1 punto**
- Voleibol M **1º Clasificado 2 puntos-2º Clasificado 1 punto**
- Tenis M **1º Clasificado 2 puntos-2º Clasificado 1 punto**
- Pádel F **1º Clasificado 2 puntos-2º Clasificado 1 punto**
- Voleibol F **1º Clasificado 1 punto**
- Tenis F **1º Clasificado 1 punto**
- Tenis de Mesa M **1º Clasificado 1 punto**
- Tenis de Mesa F **1º Clasificado 1 punto**
- Ajedrez Mixto **1º Clasificado 1 punto**

CAMPEÓN GLOBAL DEL XXV TORNEO DEPORTIVO UNIJES 2025

EL CAMPEÓN GLOBAL DEL TORNEO SERÁ EL QUE MÁS PUNTOS CONSIGA DE LA SUMA TOTAL DE PUNTUACIONES DE CADA DEPORTE Y CATEGORÍA.

En caso de igualdad de puntos entre dos universidades se valorará los enfrentamientos directos entre ambas. Si sigue la igualdad se analizará la decisión final con el sumatorio de las tarjetas amarillas y rojas.

Horarios Fútbol 7

Equipo local	Equipo visitante	Grupo / Ronda	Jornada	Fecha	Hora : Minutos	Lugar
esade	IQS	Fase de grupos		1 28 Feb 2025	09:00	Colegio Nuestra Señora del Recuerdo - Campo Fútbol siete 1
Loyola 1	Loyola 2	Fase de grupos		1 28 Feb 2025	09:25	Colegio Nuestra Señora del Recuerdo - Campo Fútbol siete 1
esade	Comillas - Madrid	Fase de grupos		2 28 Feb 2025	09:25	Colegio Nuestra Señora del Recuerdo - Campo Fútbol siete 2
IQS	Comillas - Valladolid	Fase de grupos		2 28 Feb 2025	10:00	Colegio Nuestra Señora del Recuerdo - Campo Fútbol siete 2
SAFA	Loyola 1	Fase de grupos		2 28 Feb 2025	10:00	Colegio Nuestra Señora del Recuerdo - Campo Fútbol siete 1
Comillas - Madrid	IQS	Fase de grupos		3 28 Feb 2025	10:25	Colegio Nuestra Señora del Recuerdo - Campo Fútbol siete 2
Loyola 2	SAFA	Fase de grupos		3 28 Feb 2025	10:25	Colegio Nuestra Señora del Recuerdo - Campo Fútbol siete 1
Comillas - Valladolid	esade	Fase de grupos		3 28 Feb 2025	11:00	Colegio Nuestra Señora del Recuerdo - Campo Fútbol siete 1
Loyola 1	Comillas - Madrid	Fase de grupos		4 28 Feb 2025	11:25	Colegio Nuestra Señora del Recuerdo - Campo Fútbol siete 1
Loyola 2	Comillas - Valladolid	Fase de grupos		4 28 Feb 2025	11:25	Colegio Nuestra Señora del Recuerdo - Campo Fútbol siete 2
SAFA	esade	Fase de grupos		4 28 Feb 2025	12:00	Colegio Nuestra Señora del Recuerdo - Campo Fútbol siete 1
IQS	Loyola 1	Fase de grupos		5 28 Feb 2025	12:25	Colegio Nuestra Señora del Recuerdo - Campo Fútbol siete 1
Comillas - Madrid	Loyola 2	Fase de grupos		5 28 Feb 2025	12:25	Colegio Nuestra Señora del Recuerdo - Campo Fútbol siete 2
Comillas - Valladolid	SAFA	Fase de grupos		5 28 Feb 2025	14:25	Colegio Nuestra Señora del Recuerdo - Campo Fútbol siete 1
Loyola 1	esade	Fase de grupos		6 28 Feb 2025	14:25	Colegio Nuestra Señora del Recuerdo - Campo Fútbol siete 2
Loyola 2	IQS	Fase de grupos		6 28 Feb 2025	15:00	Colegio Nuestra Señora del Recuerdo - Campo Fútbol siete 2
SAFA	Comillas - Madrid	Fase de grupos		6 28 Feb 2025	15:00	Colegio Nuestra Señora del Recuerdo - Campo Fútbol siete 1
Comillas - Valladolid	Loyola 1	Fase de grupos		7 28 Feb 2025	15:25	Colegio Nuestra Señora del Recuerdo - Campo Fútbol siete 1
esade	Loyola 2	Fase de grupos		7 28 Feb 2025	15:25	Colegio Nuestra Señora del Recuerdo - Campo Fútbol siete 2
Comillas - Madrid	Comillas - Valladolid	Fase de grupos		1 28 Feb 2025	16:00	Colegio Nuestra Señora del Recuerdo - Campo Fútbol siete 1
IQS	SAFA	Fase de grupos		7 28 Feb 2025	16:00	Colegio Nuestra Señora del Recuerdo - Campo Fútbol siete 2
Segundo clasificado	Tercer clasificado	Semis		0 28 Feb 2025	17:00	Colegio Nuestra Señora del Recuerdo - Campo Fútbol siete 2
Primer clasificado	Cuarto Clasificado	Semis		0 28 Feb 2025	17:00	Colegio Nuestra Señora del Recuerdo - Campo Fútbol siete 1
Ganador Semifinal 1	Ganador Semifinal 2	Final		0 28 Feb 2025	17:30	Colegio Nuestra Señora del Recuerdo - Campo Fútbol siete 1



NORMATIVA FÚTBOL 7

1.- EL SISTEMA DE JUEGO

- 1.1 Liga regular, clasifican los 4 primeros a la fase final. Semifinales y final.
- 1.2 Los equipos deben estar preparados 20 minutos antes del inicio de cada partido.

2.- TIEMPO DE JUEGO Y FINALIZACIÓN DE PARTIDOS

- 2.1 Fase de grupos y eliminatorias directas: 1 tiempo de 20 minutos.
- 2.2 Si un equipo llega tarde o quedase con menos de 4 jugadores en el campo, sea la causa que sea, el árbitro procederá a cerrar el acta y se le dará el partido por perdido por 6-0 más el descuento adicional de 1 punto en la clasificación. Si fuese eliminatoria directa se le dará el partido por perdido por 6-0.
- 2.3 Por causas extraordinarias, será el comité de competición quien determine sanciones y resultados.

3.- NORMAS PARA EL JUEGO LIMPIO

- 3.1 Si un equipo durante la fase de grupos recibe:
 - 5 tarjetas amarillas de equipo suponen el descuento de 1 punto en la clasificación.
 - 2 tarjetas rojas directas de equipo suponen el descuento de 1 punto en la clasificación.
- 3.2 Amonestaciones durante, antes y después de un encuentro:
 - Expulsión por doble tarjeta amarilla por lances del juego = sin sanción
 - Expulsión por tarjeta roja directa = (Comité de Competición), sanción mínima 1 partido.
- 3.3 En cuanto a la alineación indebida se aplicarán las siguientes sanciones:
 - Se le dará el partido por perdido por 6-0 con el descuento de 1 puntos de la clasificación.
- 3.4 Se tratará con el máximo respeto al equipo arbitral





4.- SUSTITUCIONES DURANTE LOS PARTIDOS

4.1 Cambios volantes, siempre con autorización del árbitro.

5.- EQUIPACIONES Y UNIFORMIDADES

5.1 Los equipos deberán ir perfectamente uniformados con las equipaciones oficiales de sus respectivos centros, en caso de coincidencia la organización facilitará un juego de petos al equipo que actúe como visitante. Obligatorio para los jugadores de campo pantalón corto.

5.2 En ningún caso se podrá jugar con cualquier objeto que a criterio del árbitro pueda ocasionar peligro al propio jugador o a los otros jugadores durante el juego (pendientes, relojes, pulseras, gafas, cadenas, etc....)

6. DESEMPATES

6.1 Enfrentamiento directo entre los equipos

6.2 Diferencia de goles totales

6.3 Equipo con más goles a favor

6.4. Equipo con menos goles en contra

6.5 Equipo con mayor número de victorias

6.6. Equipo con mejor fair play

6.7 Moneda al aire

7. PUBLICACIÓN DE RESULTADOS

7.1 Todos los cuadros de competición serán publicados en la App de la competición. Es obligación del interesado consultarlos periódicamente y estar enterado de los horarios de competición.

8.- REGLAMENTO

8.1 El desarrollo de todas las competiciones se guiará por los reglamentos técnicos de competición de la Federación Madrileña



HORARIO DE COMIDA FÚTBOL 7

13:00

Comillas- Valladolid
esade
SAFA

13:30

Comillas- Madrid
IQS
Loyola 1
Loyola 2



Horarios Fútbol sala masculino

Equipo local	Equipo visitante	Grupo / Ronda	Jornada	Fecha	Hora : Minutos	Lugar
Comillas - Madrid	Deusto	Grupo A		1 28 Feb 2025	09:35	Pista exterior cubierta
Comillas - valladolid	IQS	Grupo B		1 28 Feb 2025	10:45	Pista exterior cubierta
SAFA	Comillas - Madrid	Grupo A		2 28 Feb 2025	11:55	Pista exterior cubierta
Loyola	Comillas - valladolid	Grupo B		2 28 Feb 2025	13:05	Pista exterior cubierta
Deusto	SAFA	Grupo A		3 28 Feb 2025	14:15	Pista exterior cubierta
IQS	Loyola	Grupo B		3 28 Feb 2025	15:25	Pista exterior cubierta
1º grupo A	2º grupo B	Semis		1 28 Feb 2025	16:25	Pista exterior cubierta
1º grupo B	2º grupo A	Semis		2 28 Feb 2025	17:15	Pista exterior cubierta
Ganador de Semis 1	Ganador de Semis 2	Final		1 28 Feb 2025	18:05	Pista exterior cubierta

Horarios Fútbol sala femenino

Equipo local	Equipo visitante	Grupo / Ronda	Jornada	Fecha	Hora : Minutos	Lugar
Comillas - Madrid	esade	Fase de grupos		1 28 Feb 2025	09:00	Pista exterior cubierta
Loyola	Deusto	Fase de grupos		1 28 Feb 2025	10:10	Pista exterior cubierta
Deusto	esade	Fase de grupos		2 28 Feb 2025	11:20	Pista exterior cubierta
Loyola	Comillas - Madrid	Fase de grupos		2 28 Feb 2025	12:30	Pista exterior cubierta
Comillas - Madrid	Deusto	Fase de grupos		3 28 Feb 2025	13:40	Pista exterior cubierta
esade	Loyola	Fase de grupos		3 28 Feb 2025	14:50	Pista exterior cubierta
Equipo 1	Equipo 4	Semis		1 28 Feb 2025	16:00	Pista exterior cubierta
Equipo 3	Equipo 2	Semis		2 28 Feb 2025	16:50	Pista exterior cubierta
Ganador de Semis 1	Ganador de Semis 2	Final		1 28 Feb 2025	17:40	Pista exterior cubierta

NORMATIVA FÚTBOL SALA

1.- EL SISTEMA DE JUEGO

1.1 Fútbol sala femenino sistema de juego todos contra todos. Los 4 primeros clasificados se clasifican para semifinales, los dos equipos ganadores de sus respectivas semifinales jugarán un partido final.

1.2 Fútbol sala masculino, sistema de juego 2 grupos de tres equipos, clasifican los dos primeros de cada grupo a semifinales.

1.3 Los equipos deben estar preparados 20 minutos antes del inicio de cada partido.

2.- TIEMPO DE JUEGO Y FINALIZACIÓN DE PARTIDOS

2.1 Fase de grupo: 1 tiempo de 30 minutos.

2.2 Fase final: Semifinales y Final 1 tiempo de 20 minutos.

2.3 Si un equipo llega tarde o quedase con menos de 4 jugadores en el campo, sea la causa que sea, el árbitro procederá a cerrar el acta y se le dará el partido por perdido por 6-0 más el descuento adicional de 1 punto en la clasificación. Si fuese eliminatoria directa se le dará el partido por perdido por 6-0.

2.4 Por causas extraordinarias, será el comité de competición quien determine sanciones y resultados.

3.- NORMAS PARA EL JUEGO LIMPIO

3.1 Si un equipo durante la fase de grupos recibe:

5 tarjetas amarillas de equipo suponen el descuento de 1 punto en la clasificación.

2 tarjetas rojas directas de equipo suponen el descuento de 1 punto en la clasificación.

3.2 Amonestaciones durante, antes y después de un encuentro:

Expulsión por doble tarjeta amarilla por lances del juego = sin sanción

Expulsión por tarjeta roja directa = (Comité de Competición), sanción mínima 1 partido.

3.3 En cuanto a la alineación indebida se aplicarán las siguientes sanciones:

Se le dará el partido por perdido por 6-0 con el descuento de 1 puntos de la clasificación.





3.4 Se tratará con el máximo respeto al equipo arbitral

4.- SUSTITUCIONES DURANTE LOS PARTIDOS

4.1 Cambios volantes, siempre con autorización del árbitro.

5.- EQUIPACIONES Y UNIFORMIDADES

5.1 Los equipos deberán ir perfectamente uniformados con las equipaciones oficiales de sus respectivos centros, en caso de coincidencia la organización facilitará un juego de petos al equipo que actúe como visitante. Obligatorio para los jugadores de campo pantalón corto.

5.2 En ningún caso se podrá jugar con cualquier objeto que a criterio del árbitro pueda ocasionar peligro al propio jugador o a los otros jugadores durante el juego (pendientes, relojes, pulseras, gafas, cadenas, etc....)

6. DESEMPATES

6.1 Enfrentamiento directo entre los equipos

6.2 Diferencia de goles totales

6.3 Equipo con más goles a favor

6.4. Equipo con menos goles en contra

6.5 Equipo con mayor número de victorias

6.6. Equipo con mejor fair play

6.7 Moneda al aire

7. PUBLICACIÓN DE RESULTADOS

7.1 Todos los cuadros de competición serán publicados en la App de la competición. Es obligación del interesado consultarlos periódicamente y estar enterado de los horarios de competición.

8.- REGLAMENTO

8.1 El desarrollo de todas las competiciones se guiará por los reglamentos técnicos de competición de la Federación Madrileña



HORARIO DE COMIDA FÚTBOL SALA

Fútbol sala masculino

- 13:40 IQS y Loyola
- 14:00 Comillas Madrid – Comillas Valladolid
- 15:00 Deusto y SAFA

Fútbol sala femenino

- 13:40 Esade y Loyola
- 14:15 Comillas Madrid y Deusto



Horarios Baloncesto masculino

Equipo local	Equipo visitante	Grupo / Ronda	Jornada	Fecha	Hora : Minutos	Lugar
esade	IQS	Fase de grupos		1 28 Feb 2025	09:35	Pabellón Baloncesto 1
Loyola	Comillas - Madrid	Fase de grupos		1 28 Feb 2025	09:35	Pabellón Baloncesto 2
IQS	Loyola	Fase de grupos		2 28 Feb 2025	10:10	Pabellón Baloncesto 1
Safa	esade	Fase de grupos		2 28 Feb 2025	10:10	Pabellón Baloncesto 2
Loyola	Safa	Fase de grupos		3 28 Feb 2025	11:20	Pabellón Baloncesto 1
Comillas - Madrid	IQS	Fase de grupos		3 28 Feb 2025	11:20	Pabellón Baloncesto 2
Safa	Comillas - Madrid	Fase de grupos		4 28 Feb 2025	12:40	Pabellón Baloncesto 1
esade	Loyola	Fase de grupos		4 28 Feb 2025	12:40	Pabellón Baloncesto 2
Comillas - Madrid	esade	Fase de grupos		5 28 Feb 2025	15:00	Pabellón Baloncesto 1
IQS	Safa	Fase de grupos		5 28 Feb 2025	15:00	Pabellón Baloncesto 2
Equipo 1	Equipo 4	Semis		1 28 Feb 2025	16:15	Pabellón Baloncesto 1
Equipo 3	Equipo 2	Semis		2 28 Feb 2025	16:15	Pabellón Baloncesto 2
Ganador de Semis 1	Ganador de Semis 2	Final		1 28 Feb 2025	17:40	Pabellón Baloncesto 2

Horarios Baloncesto femenino

Equipo local	Equipo visitante	Grupo / Ronda	Jornada	Fecha	Hora : Minutos	Lugar
Loyola	Comillas - Madrid	Fase de grupos		1 28 Feb 2025	12:00	Pabellón Baloncesto 1
IQS	Loyola	Fase de grupos		2 28 Feb 2025	13:15	Pabellón Baloncesto 1
Comillas - Madrid	IQS	Fase de grupos		3 28 Feb 2025	15:40	Pabellón Baloncesto 1
Equipo 1	Equipo 2	Final		1 28 Feb 2025	17:15	Pabellón Baloncesto 2

NORMATIVA BALONCESTO

La competición se regirá por el Reglamento Técnico de Competiciones de la FEB. La competición en sí estará dirigida, y controlada por dos responsables de la organización y harán funciones de Juez Árbitro.

Los partidos serán dirigidos por árbitros colegiados. Ritmo de juego: 20 minutos a tiempo corrido. Los 3 últimos minutos serán a tiempo parado. Las finales serán a 5 minutos a tiempo parado. Los equipos deberán estar 10 minutos antes de los partidos en la zona de calentamiento. Si un equipo llega más de 5 minutos después de la hora del encuentro, perderá ese partido por 20-0. El segundo retraso quedará retirado de la competición. -

Sistema de juego: Liga entre grupos. Semifinales y final. Se realizará sorteo entre los equipos tanto en categoría masculina y femenina Sistema de puntuación. Victoria: +1 punto. Derrota 0 puntos En caso de empate habrá canasta de oro, es decir, el equipo que consiga encestar sea de 3, 2 o un tiro libre ganará el encuentro. Comenzará con un salto entre dos en el centro del campo de juego. No habrá límite en las sustituciones de jugadores. Faltas técnicas o antideportivas. Técnica al banquillo o jugadores. 1 tiro libre y posesión antideportiva. 2 tiros libres y posesión. Mínimo de presentación de un equipo en el partido. 4. Menos jugadores se dará por perdido el encuentro. A los 10 minutos (descanso) se cambiará de campo.

Se podrá pedir un tiempo muerto en cada parte del partido (se parará el reloj). Amonestaciones o tarjetas antideportivas a jugadores. 2 técnicas no podrán jugar el siguiente partido 3 técnicas descalificación total del torneo.

Los deportistas están obligados a informarse de los horarios de juego, aplicación COMPETIZE y tablón de anuncios en las instalaciones.

Premios. Los dos primeros de cada categoría tendrán premio.





HORARIO DE COMIDA BALONCESTO

Baloncesto masculino

13:15

IQS

Loyola

Esade

Comillas - Madrid

SAFA

Baloncesto femenino

14:00

Loyola

Comillas - Madrid

IQS



Horarios Voleibol mixto

Equipo local	Equipo visitante	Grupo / Ronda	Jornada	Fecha	Hora : Minutos	Lugar
SAFA 2	IQS	Grupo B		1 28 Feb 2025	09:00	Pabellón interior
esade	Comillas - Madrid	Grupo A		1 28 Feb 2025	09:30	Pabellón interior
SAFA 1	esade	Grupo A		2 28 Feb 2025	10:00	Pabellón interior
Loyola	SAFA 2	Grupo B		2 28 Feb 2025	10:30	Pabellón interior
Comillas - Madrid	SAFA 1	Grupo A		3 28 Feb 2025	11:00	Pabellón interior
IQS	Loyola	Grupo B		3 28 Feb 2025	11:30	Pabellón interior
1º grupo A	2º grupo B	Semis		1 28 Feb 2025	15:30	Pabellón interior
1º grupo B	2º grupo A	Semis		2 28 Feb 2025	16:30	Pabellón interior
Ganador de Semis 1	Ganador de Semis 2	Final		1 28 Feb 2025	17:30	Pabellón interior

Horarios Voleibol masculino

Equipo local	Equipo visitante	Grupo / Ronda	Jornada	Fecha	Hora : Minutos	Lugar
Comillas - Madrid	Loyola	Grupo A		1 28 Feb 2025	14:00	Pabellón interior
esade	IQS	Grupo B		1 28 Feb 2025	14:30	Pabellón interior
1º grupo A	2º grupo B	Semis		1 28 Feb 2025	15:00	Pabellón interior
Ganador de Semis 1	Ganador de Semis 2	Final		1 28 Feb 2025	17:00	Pabellón interior
1º grupo B	2º grupo A	Semis		2 28 Feb 2025	16:00	Pabellón interior

Horarios Voleibol femenino

Equipo local	Equipo visitante	Grupo / Ronda	Jornada	Fecha	Hora : Minutos	Lugar
Loyola	Comillas - Madrid			1 28 Feb 2025	12:00	Pabellón interior

NORMATIVA VOLEIBOL

La competición se regirá por el Reglamento Técnico de Competiciones de la RFEVB. -

La competición en sí estará dirigida, y controlada por dos responsables de la organización y harán funciones de Juez Árbitro. Los partidos serán dirigidos por árbitros colegiados.

Ritmo de juego: **1 set ganado a 21 puntos o un tiempo total de 25 minutos.** En caso de empate a 21, el ganador será el que llegue a 22 puntos (punto de oro). - Sistema de juego:

CATEGORÍAS Masculino. 2 grupos de 2, semifinales y final. Femenino. 1 partido único. Mixto. 2 grupos de 3. Semifinales y final. - Los equipos deberán estar 10 minutos antes de los partidos en la zona de calentamiento. Si un equipo llega más de 5 minutos después de la hora del encuentro, perderá el partido por 1-0. El segundo retraso quedará retirado de la competición. Sistema de puntuación. Victoria: + 2 puntos Derrota + 0 puntos - No habrá límite en las sustituciones de jugadores. Amonestaciones o tarjetas antideportivas. 2 tarjetas amarillas podrán jugar el siguiente partido 1 tarjeta roja no podrá jugar el siguiente partido - Mínimo de presentación de un equipo en el partido: 5. Menos jugadores se dará por perdido el encuentro con -1 punto en clasificación. Cambio de campo en el punto 10. Los deportistas están obligados a informarse de los horarios de juego, aplicación COMPETIZE y tablón de anuncios en las instalaciones.

Premios. Los dos primeros clasificados en todas las categorías.





HORARIO COMIDA DE VOLEIBOL

Femenino

De 13:00 a 14:30 horas

Masculino

De 12:30 a 13:30 Comillas Madrid y Loyola

De 13:00 a 14.00 IQS y esade

Mixto

SAFA 1 y SAFA 2 desde las 13.00 horas



Horarios tenis masculino

Equipo local	Equipo visitante	Grupo / Ronda	Jornada	Fecha	Hora : Minutos	Lugar
Comillas 1	Loyola 1	Grupo A		1 28 Feb 2025	09:00	Club de tenis Chamartin
Comillas 2	esade 1	Grupo B		1 28 Feb 2025	10:00	Club de tenis Chamartin
1º grupo B	2º grupo A	Semis		2 28 Feb 2025	11:00	Club de tenis Chamartin
1º grupo A	2º grupo B	Semis		1 28 Feb 2025	12:00	Club de tenis Chamartin
Ganador de Semis 1	Ganador de Semis 2	Final		1 28 Feb 2025	13:00	Club de tenis Chamartin

Horarios tenis femenino

Equipo local	Equipo visitante	Grupo / Ronda	Jornada	Fecha	Hora : Minutos	Lugar
Comillas 1	IQS 1			1 28 Feb 2025	09:00	Club de tenis Chamartin
Loyola 1	Comillas 1			2 28 Feb 2025	10:00	Club de tenis Chamartin
IQS 1	Loyola 1			3 28 Feb 2025	11:00	Club de tenis Chamartin



NORMATIVA TENIS

Lugar de competición. Club de tenis Chamartín

La competición se regirá por el Reglamento Técnico de Competiciones de la RFET. - La competición en sí estará dirigida, y controlada por un responsable de la organización y hará funciones de Juez Árbitro.

Habrà una categoría masculina y/o femenina. - Sistema de juego: En categoría femenina sistema de liga regular. En masculino, partido previo, semifinales y final. - Se hará por sorteo quien saca o elige campo a la hora del comienzo del partido. - Cada partido será a un set de 6 juegos, con tie-break de 7 tantos ganados si se empata a 6 juegos. Los deportistas están obligados a informarse de los horarios de juego, aplicación COMPETIZE y tablón de anuncios en las instalaciones.

Premios. Los dos primeros masculinos y dos primeros femenino tendrán premio.



Horarios tenis de mesa masculino

Equipo local	Equipo visitante	Grupo / Ronda	Jornada	Fecha	Hora : Minutos
Comillas Madrid 1	Comillas Madrid 2	Fase de grupos		1 28 Feb 2025	10:00
IQS 1	Comillas Madrid 1	Fase de grupos		2 28 Feb 2025	10:30
Comillas Madrid 2	IQS 1	Fase de grupos		3 28 Feb 2025	11:00
Comillas Madrid 2	Comillas Madrid 1	Fase de grupos		4 28 Feb 2025	11:30
Comillas Madrid 1	IQS 1	Fase de grupos		5 28 Feb 2025	12:00
IQS 1	Comillas Madrid 2	Fase de grupos		6 28 Feb 2025	12:30
Equipo 1	Equipo 2	Final		1 28 Feb 2025	13:00

Horarios tenis de mesa femenino

Equipo local	Equipo visitante	Grupo / Ronda	Jornada	Fecha	Hora : Minutos
Comillas Madrid 2	Comillas Madrid 1	Fase de grupos		1 28 Feb 2025	10:00
Loyola	Comillas Madrid 2	Fase de grupos		2 28 Feb 2025	10:30
Comillas Madrid 1	Loyola	Fase de grupos		3 28 Feb 2025	11:00
Comillas Madrid 1	Comillas Madrid 2	Fase de grupos		4 28 Feb 2025	11:30
Comillas Madrid 2	Loyola	Fase de grupos		5 28 Feb 2025	12:00
Loyola	Comillas Madrid 1	Fase de grupos		6 28 Feb 2025	12:30
Equipo 1	Equipo 2	Final		1 28 Feb 2025	13:00



NORMATIVA TENIS DE MESA

Lugar de competición. Colegio N.º Sra. Del Recuerdo. Plaza del Duque de Pastrana. 5. Madrid Aulario, planta baja, frente de los campos de fútbol 7

La competición se regirá por el Reglamento Técnico de Competiciones de la RFETM - La competición en sí estará dirigida, y controlada por un responsable de la organización y hará funciones de Juez Árbitro.

No podrán enfrentarse en 1ª ronda participantes de la misma Universidad. - No se podrá jugar con camiseta blanca. - La pelota de tenis de mesa será blanca. - El derecho a elegir el orden inicial de servir, recibir o lado de la mesa será decidido por sorteo, y el ganador puede elegir servir o recibir primero, o empezar en un determinado lado de la mesa. - Después de cada 2 tantos anotados, el receptor o pareja receptora pasará a ser el servidor o pareja servidora - Sistema de juego: Partidos a dos sets ganados de 11 puntos. Diferencia de dos tantos hasta llegar a empate a 15. Punto de oro en caso de empate al llegar a 15-15. Sistema de liga regular a dos vueltas. Los dos primeros disputarán la final en cada categoría. - Los deportistas están obligados a informarse de los horarios de juego. Si transcurridos 5 minutos de la hora señalada para el comienzo de un encuentro no se presentara uno de los contrincantes, se le dará el partido por perdido por WO. Los deportistas están obligados a informarse de los horarios de juego, aplicación COMPETIZE y tablón de anuncios en las instalaciones. Premios.

Los dos primeros masculinos y dos primeros femenino tendrán premio.



NORMATIVA PÁDEL

Lugar de competición. Colegio N.º Sra. Del Recuerdo. Plaza del Duque de Pastrana. 5. Madrid Pabellón, zona ático (planta superior).

La competición se regirá por el Reglamento Técnico de Competiciones de la RFEP. -

La competición en sí estará dirigida, y controlada por un responsable de la organización y hará funciones de Juez Árbitro. Se disputará con los criterios de un campeonato por parejas, en las modalidades de: dobles masculinos y dobles femeninos.

- **Fase de grupos:** • Categoría masculina: 3 grupos de 4 equipos. • Categoría femenina: 2 grupos de 4 equipos. • Cada partido tendrá una duración de 20 minutos o 20 puntos, con una diferencia mínima de 2 puntos hasta el punto 24 que se hará el punto de oro.

- **Fase final:**

Masculino: Pasan los 2 primeros de cada grupo más los 2 mejores terceros.

Femenino: Pasan los 2 mejores de cada grupo.

Los cruces de eliminación se definirán enfrentando el mejor primero con el peor clasificado de los que avancen, y así sucesivamente • Los partidos se jugarán al mejor de un solo set ganado, con tie break en caso de empate en 6-6 juegos. El tie break será a 7 puntos ganados. El 7 punto es a punto de oro. • La final se jugará al mejor de 3 sets con tie-break en caso de empate. La organización podrá acortar los partidos finales si la competición lo requiere para cumplir con el horario del torneo.

HORARIOS Y PISTAS El torneo se disputará de 09:00 a 19:00. Las pistas estarán organizadas de la siguiente forma: • Pista 1, 2 y 3: Fase de grupos masculina. • Pista 4: Fase de grupos femenina. Se ruega puntualidad a todos los equipos. Si un equipo no se presenta pasados 5 minutos del horario asignado, perderá el partido por W.O..

Premios. Las dos primeras parejas masculinas y las dos primeras parejas femeninas tendrán premio.

Cuadros Padel Masculino

Grupo A (5 equipos) - Pista 1 (Luego usa Pista 2 y 3)

- Loyola 1
- Comillas 1
- IQS 1
- Esade 1
- SAFA 1

Grupo B (4 equipos) - Pista 2

- Esade 2
- Esade 3
- Esade 4
- Esade 5

Grupo C (4 equipos) - Pista 3

- Esade 6
- Esade 7
- Esade 8
- Esade 9





Grupo A (3 equipos) - Pista 4

- Loyola 1
- Deusto 1
- IQS 1

Grupo B (3 equipos) - Pista 4

- Deusto 2
- Esade 1
- Esade 2

Fase de Grupos

Hora	Pista 1 (Grupo A)	Pista 2 (Grupo B)	Pista 3 (Grupo C)	Pista 4 (Femenino)
09:00 - 09:25	Loyola 1 vs Comillas 1	Esade 2 vs Esade 3	Esade 6 vs Esade 7	Loyola 1 vs Deusto 1
09:25 - 09:50	IQS 1 vs Esade 1	Esade 4 vs Esade 5	Esade 9 vs Esade 6	Deusto 2 vs Esade 1
09:50 - 10:15	Loyola 1 vs SAFA 1	Esade 3 vs Esade 4	Esade 8 vs Esade 9	IQS 1 vs Loyola 1
10:15 - 10:40	Comillas 1 vs Esade 1	Esade 5 vs Esade 2	Esade 7 vs Esade 9	Esade 2 vs Deusto 2
10:40 - 11:05	SAFA 1 vs IQS 1	Esade 2 vs Esade 4	Esade 7 vs Esade 8	IQS 1 vs Deusto 1
11:05 - 11:30	Loyola 1 vs Esade 1	Esade 3 vs Esade 5	Esade 6 vs Esade 8	Esade 2 vs Esade 1 (11:05 - 11:30)
11:45 - 12:10	IQS 1 vs Comillas 1	SAFA 1 vs Esade 1	Libre	Libre
12:25 - 12:50	Comillas 1 vs SAFA 1	Loyola 1 vs IQS 1	Libre	Libre



Fase Final

Hora	Pista 1	Pista 2	Pista 3	Pista 4
14:30 - 15:00	Cuartos 1	Cuartos 2	Cuartos 3	Cuartos 4
15:30 - 16:00	Semifinal 1	Semifinal 2	-	Semifinal F
16:30 - 17:30	Final	-	-	Final F





Horarios comida Pádel

- Pádel Masculino
 - De 13:00 a 14:00 horas

- Pádel Femenino
 - De 13:00 a 14:00 horas



NORMATIVA AJEDREZ

Lugar de competición. Colegio N. º Sra. Del Recuerdo. Plaza del Duque de Pastrana. 5. Madrid
Aulario, planta baja, frente a los campos de fútbol 7

La competición se regirá por el Reglamento Técnico de Competiciones de la FIDE. - La competición en sí estará dirigida, y controlada por un responsable de la organización y hará funciones de Juez Árbitro. Será una categoría conjunta masculina y femenina. - No podrán enfrentarse en 1ª ronda participantes de la misma Universidad. - Ritmo de juego: 20 minutos + 5 segundos por movimiento (sistema Fischer). - Sistema de juego: Liga entre todos los ajedrecistas a dos vueltas. Si habrá final. - Una vez uno saldra con blancas y la otra partida con negras.

Los deportistas están obligados a informarse de los horarios de juego, aplicación COMPETIZE y tablón de anuncios en las instalaciones. Premios. Los dos primeros tendrán premio.



ENFRENTAMIENTOS DE AJEDREZ

COMILLAS 1	-	IQS	10h
IQS	-	COMILLAS 2	10h45
COMILLAS 1	-	COMILLAS 2	11h30

COMILLAS 1	-	IQS	12h15
IQS	-	COMILLAS 2	13h
COMILLAS 1	-	COMILLAS 2	15h

Final: LOS DOS MEJORES			16h
------------------------	--	--	-----



8. SERVICIO DE CAFETERIA Y DE COMIDAS

Cafetería Campus Arrupe (C/ de Mateo Inurria, 39, Chamartín, 28036 Madrid)

A partir de las 8:00h de la mañana estará abierta la cafetería del Campus Arrupe



El servicio de los menús de comida empezará a las 13:00h horas y continuarán de forma ininterrumpida hasta las 16:00h. La cafetería cuenta con un aforo para 130 personas.

Los que tengan contratado los menús deberán entregar su ticket para poder recibir este servicio.

La cafetería tendrá preparados menús alternativos para aquellas personas con alergias o intolerancias que así lo hayan comunicado previamente.



MENÚ ESPECIAL UNIJES 28/02/25



Servicio en mesa

1º:

- Pasta boloñesa
- Lentejas con chorizo

2º:

- Pollo asado al limón + guarnición
- Merluza a la vasca + guarnición

Guarnición a elegir: patatas asadas o verduritas

El menú incluye:

- Un primero y un segundo a elegir
- Pan
- Bebida (agua, refresco..)
- Postre: (fruta, arroz con leche, natillas, yogures...) o café o infusión

Horario de comidas: desde las 13:00h hasta las 16:00h

PRECIO POR PERSONA: **8,50€ (iva incluido)**

9. ENTREGA DE PREMIOS Y CEREMONIA DE CLAUSURA

A partir de las 19:30h

Pista central del pabellón polideportivo del Colegio Ntra. Señora del Recuerdo

En este acto se llevará a cabo la entrega de medallas para cada deporte y categoría y se hará entrega del trofeo de campeón global del XXV Torneo Deportivo UNIJES a la universidad que haya conseguido más puntos en el cómputo general del torneo.

En dicha entrega estarán presentes:

- Enrique López (Secretario General de UNIJES)
- Jaime Tatay S.J. (Vicerrector de Identidad y Misión y de Alumnos y Alumni de la Universidad Pontificia Comillas)
- José Manuel Sáenz (Adjunto del Vicerrector)
- Responsables y representantes de las universidades de UNIJES

Con las palabras de Enrique López y Jaime Tatay S.J se clausurará el acto y se dará por finalizado el XXV Torneo Deportivo UNIJES



10. CENA INSTITUCIONAL

Hora 21:30h Hotel ILUNIÓN Pio XII

Dirección: Av. de Pío XII, 77, Chamartín, 28016 Madrid

Teléfono: 913 87 62 00



Menú:

Ensalada de terrina Duroc,
brotes y vinagreta
mediterránea

Salmón al horno, salsa de
pimientos asados y cebolla
dulce

o

Pechuga de ave gratinada,
hortalizas y crema de mostaza.

Helados artesanos con teja
crocante

11. FIESTA DEL TORNEO

A partir de las 12 de la noche. Sala Chamán

Dirección: C/ del Poeta Joan Maragall 1, Tetuán 28020 Madrid

OFERTA COMPRA DE ENTRADAS POR ADELANTADO:

<https://www.fourvenues.com/fernando-polo-del-pozo/events/unijes-party-x-maya-28-02-2025-IQII>

Precios especiales venta anticipada : Entrada + 1 consumiciones 20€ para toda la noche

Entrada + 2 consumiciones 22€ para toda la noche

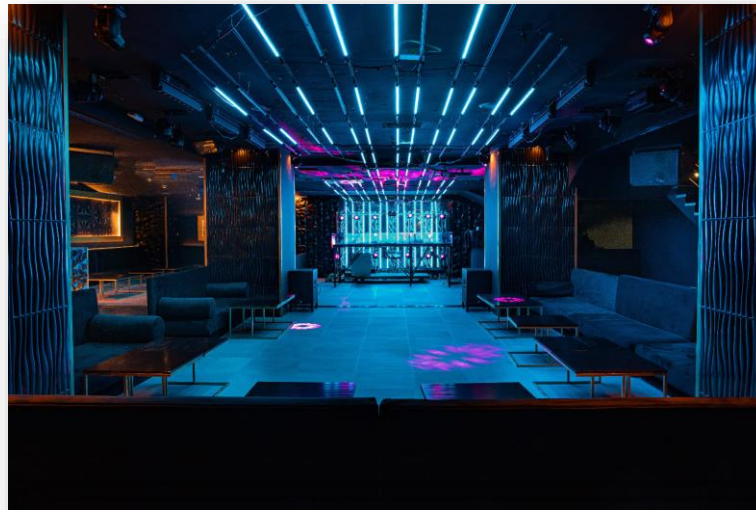

12. INFORMACIÓN Y TELÉFONOS DE INTERÉS

Responsable del Torneo: Roberto Pérez +34 649 61 99 89
Coordinadora del servicio sanitario: Irene Escolar 620 84 12 86
Colegio Ntra Señora del Recuerdo: 913 02 26 40
Universidad Pontificia Comillas: 91 542 28 00

Hospital La Paz

P.º de la Castellana, 261, Fuencarral-El Pardo, 28046 Madrid
Tel: 917 27 70 00

Hospital Ramón y Cajal

M-607, Km. 9, 100, Fuencarral-El Pardo, 28034 Madrid
Tel: 913 36 80 00

El Servicio de Información Turística de Madrid:

- Por teléfono (+34) 915 787 810: de 09:00 a 20:00 h
- Por correo electrónico: turismo@esmadrid.com : de 09:00 a 20:00 h
- Por Whatsapp: (+34) 619 111 094; de 09:00 a 20:00 h
- En este portal web de Turismo: www.esmadrid.com: 24 horas

Empresa Municipal de Transportes



Teléfonos

900 878 331 (gratuito) - 914 068 810
24 horas, de lunes a domingo

Radiotaxi Madrid

Tel: 915 47 85 00



App EMT Madrid

>> Descárgate nuestra App para disponer de todo lo que necesitas saber sobre EMT en tu dispositivo móvil



28 feb
2025



UNIJES
universidades
jesuitas

XXV ANIVERSARIO
TORNEO
DEPORTIVO
UNIJES
2025



COMILLAS
UNIVERSIDAD PONTIFICIA

ICAI | ICADE | CIHS

GRACIAS
POR
VUESTRA
PARTICIPACIÓN